



**MILLON**<sup>1970</sup>

**HISTOIRE NATURELLE**

Collection Yvan DELQUÉ

Collection Jacques BOUILLAUT

Et à divers

—

Vendredi 19 avril 2024

—

Hôtel Drouot, Paris

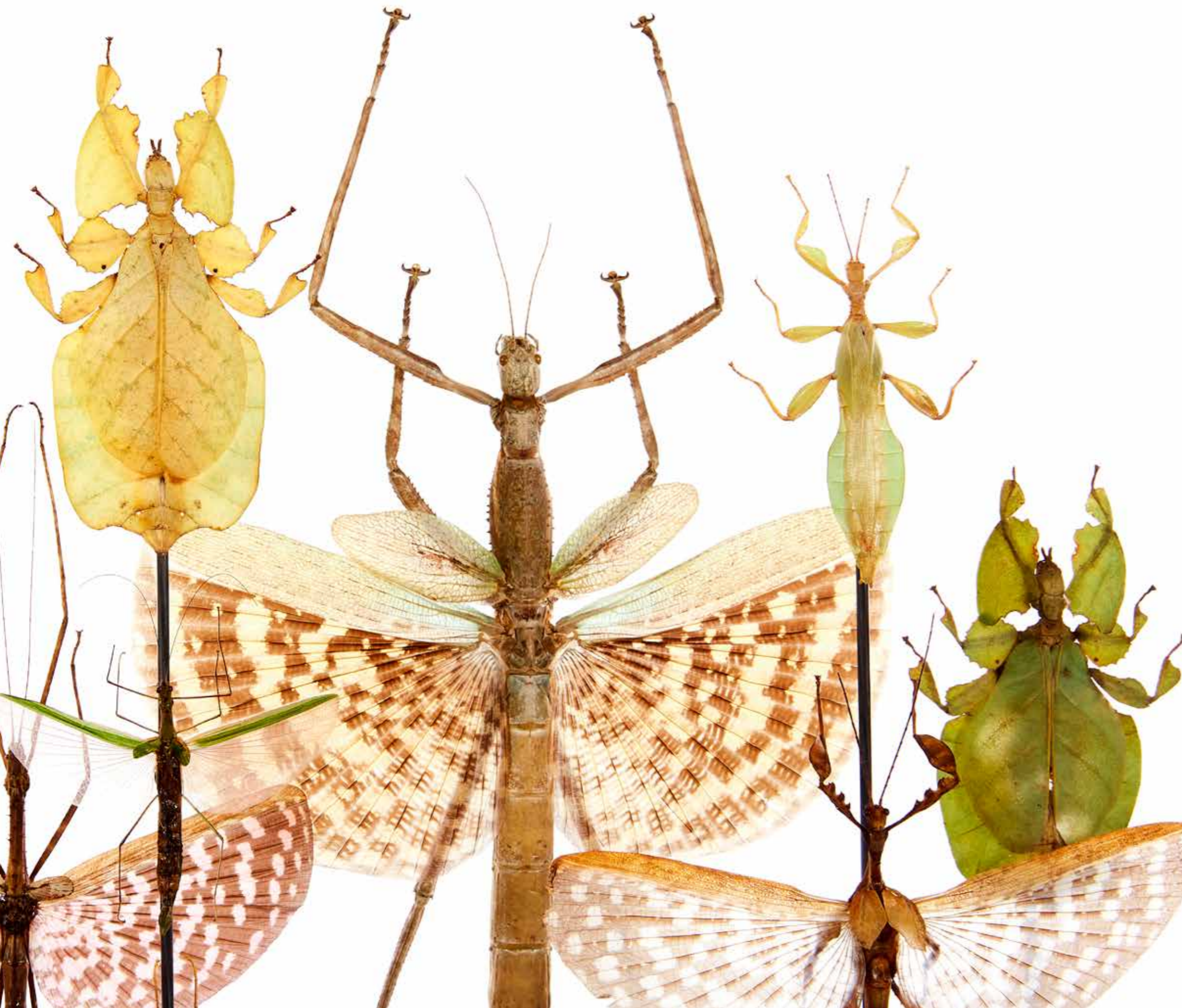

# Histoire Naturelle

Collection Yvan DELQUÉ  
Le Musée de la Nature - Castres  
(1928-2021)

Collection Jacques BOUILLAULT  
(1924-2009)  
Parc zoologique du Tertre-Rouge  
(Zoo de La Flèche)

Et à divers

Vendredi 19 avril 2024

Paris

Hôtel Drouot  
9 rue Drouot, 75009 PARIS  
Salle 5 – 14h

#### Expositions publiques

Mercredi 17 avril de 11h à 18h

Jeudi 18 avril de 11h à 20h

Vendredi 19 avril de 11h à 12h

Téléphone pendant les expositions :

+ 33 (0)1 48 00 20 05

Intégralité des lots sur  
[www.millon.com](http://www.millon.com)

En couverture : 212  
Ci-contre : lot 217  
Page 3 : lot 31  
3<sup>e</sup> de couverture : lot 249  
4<sup>e</sup> de couverture : lots 267, 268

**DROUOT**.com  
Live

# Histoire Naturelle

## LE DÉPARTEMENT



**Commissaire-priseur**  
Isabelle BOUDOT de LA MOTTE  
boudotdelamotte@millon.com  
T +33 (0)6 19 99 47 11



**Alexandre MILLON**  
Commissaire-priseur  
Président Groupe MILLON

Ordres d'achat, enchères par téléphone  
**Contactez :** Isabelle BOUDOT de LA MOTTE. Voir page 96

## Expert

### Peio RAHOLA

Naturaliste, Expert en collections zoologiques.  
Entomologiste diplômé du MNHN de Paris.  
Expert judiciaire près la Cour d'Appel de Montpellier  
peio.rahola@gmail.com  
Tél. : +33 (0) 7 69 03 92 27

1, 3, 20, 57, 58, 59, 60, 61, 62, 63, 64, 65,  
66, 68, 69, 70, 71, 72, 73, 75, 81, 82, 83,  
94, 95, 96, 97, 98, 99, 100, 105, 106, 107,  
108, 109, 110, 167, 172, 173, 174, 175, 185,  
194, 233, 294.

Informations générales de la vente  
**boudotdelamotte@millon.com**  
**T +33 (0)6 19 99 47 11**

### Nos bureaux permanents d'estimation

MARSEILLE · LYON · BORDEAUX · STRASBOURG · LILLE · NANTES · RENNES · DEUVILLE  
BARCELONE · MILAN · SPA · WATERLOO · LAUSANNE

## LES COMMISSAIRES-PRISEURS

Enora ALIX  
Isabelle BOUDOT de LA MOTTE  
Delphine CHEUVREUX-MISSOFFE  
Cécile DUPUIS  
George GAUTHIER

Mayeul de LA HAMAYDE  
Guillaume LATOUR  
Sophie LEGRAND  
Quentin MADON  
Nathalie MANGEOT

Alexandre MILLON  
Juliette MOREL  
Paul-Marie MUSNIER  
Cécile SIMON-L'ÉPÉE  
Lucas TAVEL  
Paul-Antoine VERGEAU

## COMMUNICATION VISUELLE - MÉDIAS - PRESSE

**Patricia LEVY**  
Relation Presse  
plevy@millon.com

**François LATCHER**  
Pôle Communication  
communication@millon.com

**Sébastien SANS**, pôle Graphisme  
**Louise SERVEL**, pôle Réalisation - Vidéo  
**Yann GIRAULT**, pôle Photographie  
**Nicolas BOURREL**, Webmaster

**STANDARD GÉNÉRAL** Thalie PEREZ + 33 (0)1 47 26 95 34 standard@millon.com



## LÉGISLATION

Collections Joseph VÉDRINE, Yvan DELQUÉ, Jacques BOUILLAUT :

Les spécimens protégés par les annexes II ou III de la CITES et B ou C de l'UE dérogent à toute interdiction de vente car les collections Joseph VÉDRINE, Yvan DELQUÉ, Jacques BOUILLAUT ont été constituées avant toute mesure légale de protection, certains spécimens sont nés, élevés et morts en captivité.

Les spécimens classés en annexe I ou II de la CITES et A de l'UE sont vendus avec leur CIC. Si les CIC sont au nom du vendeur, l'acquéreur devra demander auprès de sa DRIEE ou DREAL un nouveau CIC à son nom en cas de revente.

Les spécimens de la faune française protégés au titre du Code de l'Environnement dérogent à toute interdiction de vente, les spécimens étant antérieurs à toute mesure de protection (19 mai 1981) ou nés, élevés et morts en captivité.

Pour une exportation hors du territoire européen, l'acquéreur devra demander auprès de sa DRIEE ou de sa DREAL un permis d'exportation à son nom pour les spécimens en annexes I/A, II/A, II/B et III/C même si le spécimen est antérieur à 1947.

Important : Avant son achat, l'acquéreur souhaitant exporter le(s) spécimen(s) hors de l'Europe devra s'assurer auprès des autorités de son pays de résidence que celles-ci autoriseront l'importation du ou des spécimens achetés.

L'Étude Millon ne sera pas tenue pour responsable et ne procédera à aucun remboursement dans le cas où les autorités administratives françaises ou étrangères refusent l'exportation ou l'importation du ou des spécimens. Les délais ou les refus d'exportation ou d'importation ne justifieront ni l'annulation de la vente, ni un retard de règlement ni une résolution.

**IMPORTANT: EXPORT OUTSIDE THE EUROPEAN UNION**  
Before purchasing, the buyer must ensure with the authorities of his country of residence that they will authorize the importation of the specimen (s).

MILLON declines any liability and will not reimburse in the event that the French or foreign administrative authorities refuse the export or the import permit (s). A delay or refusal by the authorities to issue an export licence is not a justification for cancellation of the sale.

New customer/Nouveau client ?  
Enregistrez-vous :  
**bids@millon.com**

Already a customer/Déjà client?  
**boudotdelamotte@millon.com**

Rapports de condition / Ordre d'achat  
**boudotdelamotte@millon.com**  
**T +33 (0)6 19 99 47 11**

Condition report, absentee bids,  
telephone line request



Nos Maisons  
BRUXELLES · PARIS · NICE



**1**  
-  
**QUATRE CORAUX**  
Il/B, *Acropora nobilis* (hauteur : 45 cm), polypier «cactus», *Labophyllia hemprichii* (10,5 x 16,5 cm), corail orgue rouge, *Tubipora musica* (13 x 26,5 cm), *Pavona frondifera* ou «polypier feuilles» (14 x 25 cm).

**Provenance**  
Achat chez Creuze (Boulogne-Sur-Mer) catalogue 1991-1992.  
Collection Yvan Delqué (1928-2021) Le Musée de la Nature - Castres. Conservée par la famille.

Voir reproduction ci-dessus et page 6

**200/ 300 €**

**2**  
-  
**JOLI POISSON PERROQUET**  
Présenté soclé.  
Hauteur : 26,5 cm, longueur : 56 cm.  
*Scarus psittacus*.

**500/ 800 €**

**3**  
-  
**QUATRE CORAUX**  
Il/B, *Acropora nobilis* (20 x 31 cm), coelentères madréporaire, *Dendrophyllia digitalis* (hauteur : 42,5 cm), polypier sp. (hauteur : 32,5 cm), madrépore «noir ramifié» (25 x 27 cm).

**Provenance**  
Achat chez Creuze (Boulogne-Sur-Mer) catalogue 1991-1992.  
Collection Yvan Delqué (1928-2021) Le Musée de la Nature - Castres. Conservée par la famille.

**200/ 300 €**

**4**  
-  
**COCO-FESSE**  
Hauteur : 27 cm, largeur : 32 cm. Beau.  
Sans socle.  
*Lodoicea maldivica*.

**500/ 800 €**

**5**  
-  
**COLLIER PAPOU**  
Composé de onze rangs tressés de cauris, cordage et douze *Polinices tumidus* à l'encolure.  
Hauteur totale : 69 cm.

**200/ 300 €**

**6**  
-  
**SYRINX**  
Longueur : 52 cm. Beau. Très petites ébréchures à la pointe.  
*Syrinx aruanus*.

**300/ 500 €**

**7**  
-  
**FUGU**  
Naturalisé en entier. Belle dimension, bel état de conservation et très belle patine d'ancienneté.  
Rare en vente.  
Sur un socle noir.  
Hauteur totale : 38,5 cm, longueur : 56 m.  
Spécimen de la fin du XIXème - début du XXème siècle.  
*Takifugu rubripes*.

**Note**  
Seuls les cuisiniers expérimentés savent neutraliser le poison contenu dans ses organes.

Chaque année, au Japon, on déplore plusieurs décès par empoisonnements liés à une mauvaise préparation du poisson.

**800/ 1 200 €**

**8**  
-  
**TRITON GÉANT, CASQUE CORNU**  
Beaux.  
Longueurs : 38 et 27,5 cm, hauteur du casque : 20 cm.  
*Charonia tritonis*, *Cassis cornuta*.

**400/ 600 €**

**9**  
-  
**SILURE**  
Naturalisé en entier. Belle dimension, bel état de conservation et très belle patine d'ancienneté.  
Rare en vente.  
Sur un socle noir.  
Hauteur totale : 55 cm, longueur : 1,36 m.  
Spécimen de la fin du XIXème - début du XXème siècle.  
*Silurus*.

**Note**  
Le silure est un poisson omnivore solitaire. Ils sont très nombreux dans toutes les rivières des régions d'Europe. Ils vivent en moyenne vingt ans.

**1 800/ 2 500 €**





**10**  
-  
**BALANE**  
Présentée soclée.  
Hauteur : 30 cm, largeur : 26,5 cm.  
*Balanomorpha*.  
**150/ 200 €**

**11**  
-  
**DEUX ROSTRES D'ESPADON**  
Sur socles.  
Hauteurs : 97 et 99 cm.  
*Xiphias gladius*.  
**400/ 600 €**

**12**  
-  
**BELLE LANGOUSTINE**  
Présentée en éclaté dans une vitrine. Grande Dimension.  
Hauteur : 58,5 cm, largeur : 35 cm, profondeur : 20 cm.  
**1 000/1 500 €**

**13**  
-  
**VIEILLE COMMUNE**  
Présentée soclée.  
Hauteur : 22 cm, longueur : 44 cm.  
*Babrus bergylta*.  
**300/ 400 €**

**14**  
-  
**GORGONE ROUGE, MÂCHOIRE DE REQUIN REQUIEM DE SABLE**  
Présentés soclés.  
Gorgone : hauteur : 56 cm, largeur : 58 cm.  
Mâchoire : hauteur : 31 cm, largeur : 34 cm.  
*Carcharhinus obscurus*.  
**200/ 300 €**

**15**  
-  
**COCHON DU SUD**  
Naturalisé en entier. Bon état de conservation. Rare en vente.  
Hauteur totale : 34,5 cm, longueur : 57 cm.  
XIXème siècle.  
*Congiopodus leucopaecilus*.  
**Répartition**  
Nouvelle-Zélande et sud de l'Australie.  
**600/ 800 €**

**16**  
-  
**BALISTE CLOWN, ÉPONGE «TUBE»**  
Présentés soclés.  
Hauteur : 44 cm, longueur : 28 cm.  
*Balistoides conspicillum*.  
**200/ 300 €**

**17**  
-  
**BALISTE CABRI**  
Présenté en vitrine dans un décor marin d'algues et de gorgones. Vitrine à structure métallique cloutée.  
Dimensions de la vitrine : Hauteur 47,5 cm, longueur 65,5 cm, profondeur 30 cm.  
*Balistes caprisicus*.  
**400/ 600 €**





18

18

**VALVE DE BÉNITIER FOSSILE**

Présentée non sociée.  
Longueur 81 cm, profondeur : 63 cm.  
II/B, *Tridacna gigas*. Avec son certificat d'importation.

1 000/ 1 500 €



19

19

**RAIE GUITARE**

Entière. Présentée sur un socle rectangulaire en bois.  
Nageoire caudale accidentée.  
Longueur : 117 cm, hauteur 39 cm,  
*Rhynchobatus immaculatus*, naturalisée vers 1900.

**Répartition**  
Mer de Chine.

400/ 600 €

20

**TÊTE DE MÉROU**

Présentée sur une console en bois.  
Profondeur : 37 cm, console : 31 x 28 cm.  
*Epinephelinae sp.*, Mer Rouge.

**Provenance**  
Collection Yvan Delqué (1928-2021) Le Musée de la Nature - Castres. Conservée par la famille.

100/ 200 €

20



21

21

**DEUX BERNARD-L'HERMITE**

Présentés dans un grand coffret vitré.  
Un gros et un petit dans 2 coquilles différentes de gastéropode.  
Hauteur : 22 cm, 25,8 x 45 cm.  
*Birgus latro*.

**Note**  
Son abdomen tout mou le rend extrêmement vulnérable, il n'a d'autre solution pour se protéger que de voler une coquille après avoir dévoré son occupant. Le plus souvent, il vole la coquille d'un gastéropode. Au fur et à mesure qu'il grandit, il doit changer très régulièrement de coquille.

400/ 600 €

22

**SIX ALGUES**

Présentées séparément dans un cadre rectangulaire sur fond blanc.  
Cadre : 73 x 53 cm.

600/ 800 €



22



26

23

**BEAU PLASTRON DE TORTUE TRIONIX DE CHINE**

Présenté soclé.  
Hauteur : 55,5 cm, largeur : 49 cm.  
*Pelodiscus sinensis.*

**Note**

Tortue d'eau douce à carapace molle, la partie supérieure est souple sur les bords et sans écaille rigide kératinisée.

800/ 1 200 €

24

**CINQ «MÉDUSES»**

Faites en tests d'oursins et d'éponges siliceuses. Présentées dans un globe ancien, la base en bois mouluré laqué noir.  
Hauteur : 57 cm, diamètre : 30 cm.

500/ 700 €

25

**CORAIL TABLE**

Avec une jolie excroissance au centre. Présenté soclé.  
Hauteur : 49 cm, largeur : 37 cm.  
II/B, *Acropora latistela*. Avec son certificat d'importation.

600/ 800 €

26

**BELLE GORGONE BLANCHE**

Présentée soclée.  
Hauteur : 97 cm, largeur : 1,35 m.

450/ 650 €

27

**SEIZE DIODONS**

Présentés dans un grand globe circulaire ancien.  
Hauteur : 63 cm, diamètre : 34,5 cm.  
*Diadon holocanthus.*

500/ 700 €



28

**JOLIE COUPE À BIJOUX**

Par Ella K.  
Ormeau monté sur un piédouche serti de perles de culture, cristaux anciens et cabochons de verre. Monture argentée à la feuille et poudre de mica.  
Hauteur : 16,5 cm, diamètre : 18 cm.  
Signé.

300/ 500 €

30

**TRÈS JOLI NAUTILE**

Par Ella K.  
Nautile poli sur un piédouche serti de cristaux anciens et cabochons de verre. Monture dorée à la feuille et poudre d'or.  
Hauteur : 24,5 cm.  
II/B, *Nautilus pompilius*, acquis et importé avant la réglementation de 2017.  
Signé.

400/ 600 €

29

**GRANDE GORGONE « CHEVEUX » ORANGE**

Hauteur : 97 cm.  
*Ellisella grandis.*

150/ 250 €

28

29

30

31

32

33

34

31

**PRESSE-PAPIER**

Par Ella K.  
Grand turbo vert serti de cristaux anciens, cabochons de verre et corail bambou rouge. Monture dorée à la feuille et poudre de mica.  
Hauteur : 7 cm, longueur : 12 cm.  
*Turbo marmoratus.*  
Signé.

200/ 400 €

32

**BELLE PINCE DE HOMARD**

Dorée à l'or fin. Très grosse !  
Présentée dans un globe ancien.  
Hauteur : 45 cm, largeur : 31 cm, profondeur : 18,5 cm.  
*Homarus.*

1 000/ 1 200 €

33

**NACRE ÉTENDARD, ANODONTE CHINOISE**

Deux grandes valves présentées soclées.  
Hauteurs : 37,5 et 41,5 cm.  
*Atrina vexillum, Sinanodonta woodiana.*

300/ 400 €

34

**MAQUEREAU COMMUN**

Présenté soclé.  
Hauteur : 14,2 cm, longueur : 36 cm.  
*Scomber scombrus.*

200/ 300 €



35

35

**CRABE À ÉPINES**

Présenté sous vitrine.  
Hauteur : 16 cm, 38,5 x 45 cm.  
*Parthnopidae*, genre *rhinolambrus*.

300/ 500 €

36

**CRABE ARAIGNÉE, CIGALE DE MER, CRABE FANTÔME**

Dans 3 boîtes vitrées.  
35 x 31,5 cm, et 2 fois 26 x 19,5 cm.  
*Pisa sp.*, *Naxioides sp.*, *Ocypode sp.*, *Parribacus sp.*

300/ 500 €



36



37

37

**ÉTOILES DE MER**

Présentées encadrées sur fond noir.  
70 x 70 cm.

Répartition  
Philippines.

600/ 800 €

38

**SÉBASTE D'ATLANTIQUE**

Présenté soclé.  
Hauteur : 23 cm, longueur : 43 cm.  
*Sebastes fasciatus*.

300/ 500 €

39

**CRABE CRUCIFIX**

Présenté dans un grand coffret vitré.  
39 x 50 cm.  
*Charybdis feriata*.

500/ 800 €



38

39



40

**DEUX CRABES ARAIGNÉES ÉPINEUX, LIMULE**  
Une boîte contenant les 2 crabes. 65 x 50 cm.  
Limule, belle dimension : longueur : 70 cm,  
largeur : 32 cm.  
*Maguimithrax spinosissimus, Limulus  
polyphemus.*

400/ 600 €



40

41

**CRABES PORCELAINES, CRABES COUDÉS, HOMARD ET DIVERS**  
Dans 6 boîtes.  
50 x 39 cm, 26 x 19,5 cm, 20 x 15 cm, 15 x 11,2 cm,  
10 x 10 cm et 9 x 9 cm.  
*Parillia major* (mâle et femelle), *Porcellana  
sp.*, *Leucosia sp.*, *carcinus sp.*, *Majidae*,  
*Rhinolambrus sp.*, *Enoplometopus sp.*

300/ 500 €



41

42

**SIX ALGUES**  
Présentées dans deux cadres rectangulaires sur  
fond blanc.  
Cadres : 69 x 22 cm.

600/ 800 €

43

**CALENDRIER AGRICOLE**  
En os de buffle gravé. Soclé.  
Hauteur : 56 cm.

Note

Cet objet est utilisé afin de prédire les périodes  
optimales des semences et moissons.

150/ 200 €

44

**PAPILIO ULYSSES, GRIFFES DU DIABLE**  
Présentés dans un globe ancien.  
Hauteur : 56 cm, diamètre : 26 cm.  
*Proboscidea louisiana.*

300/ 400 €

45

**ROSTRE DE MARLIN, GOUSSE DE XYLIA, CALEBASSE**  
Présentés soclés.  
Hauteurs : de 28 à 53,5 cm.  
*Istiophoridae, Xylia xylocarpa.*

200/ 300 €

46

**TRUITE, OMBRE COMMUN**  
Longueurs : 70 et 42 cm, hauteurs : 21,5 et 16  
cm.  
*Salmo trutta, Thymallus thymallus.*

Répartition pour l'ombre  
Rivières américaines et canadiennes.

300/ 500 €

47

**CRABES HONTEUX, GRANDE CREVETTE NETTOYEUSE, CARCINUS**  
Dans 3 boîtes vitrées.  
2 fois 39 x 26 cm, 18,5 x 18,5 cm.  
*Calappa sp.*, *Stenopus hispidus, Carcinus, parilla major.*

Note

Le nom de crabe honteux lui vient de sa paire de  
pinces aplaties qui épousent parfaitement les  
bords de la carapace et donne l'impression qu'il  
cherche à se cacher derrière.

300/ 500 €

48

**ORPHIE**  
Présentée soclée.  
Hauteur : 15 cm, longueur : 65,5 cm.  
*Belone belone.*

Note

Pointue comme une aiguille, elle est dangereuse  
quand elle se jette hors de l'eau. Ses victimes les  
plus fréquentes sont les pêcheurs.

300/ 400 €



42

43

44

45

45

45

42



46

49

**VOLUTE DIADEM**  
Présentée soclée. Très belle dimension.  
Hauteur : 47 cm, largeur : 24 cm.  
*Melo amphora.*

300/ 400 €

50

**LOMPE**  
Femelle. Belle dimension. Présenté soclé.  
Hauteur : 34 cm, longueur : 49 cm.  
*Cyclopterus lumpus.*

500/ 800 €



48

47

49

47

50



51

**51**  
-  
**PLAQUE DE MICA PHLOGOPITE**  
Présentée soclée.  
Hauteur : 52 cm, largeur : 42 cm.

Répartition  
Madagascar.

**500/ 700 €**



52

**52**  
-  
**TRÈS BEAU LAPIS-LAZULI**  
Présenté soclé.  
Hauteur : 53 cm, largeur : 25 cm, épaisseur : 8 cm.  
Poids : 27 kg.  
**2 500/3 000 €**



53

**53**  
-  
**BELLE LABRADORITE**  
Présentée soclée.  
Hauteur : 42 cm, largeur : 37 cm.  
Poids : 30 kg.  
**1 500/1 800 €**



54

**54**  
-  
**BOULE DE TUYA**  
Présentée soclée.  
Hauteur : 56 cm, diamètre : 32 cm.  
**200/ 300 €**



55

**55**  
-  
**LABRADORITE**  
2,7 kg.  
20,5 x 16 cm.  
Provenance  
Canada.  
**200/ 300 €**

**56**

**BELLE GOGOTTE**

Présentée sur un socle à gradin en bois laqué noir.  
Hauteur totale : 51,5 cm, longueur : 75 cm, profondeur : 24 cm.  
Environ 60 kg. Périodes glaciaires du quaternaire, entre -50 000 et -30 000 ans.

**Note**

Les gogottes sont des formations minérales provenant de la couche sableuse de Fontainebleau. Leurs formes mystérieuses sont le résultat de la circulation de l'eau des nappes phréatiques qui a cimenté le sable. Louis XIV était un grand amateur de gogottes. André le Nôtre décora le pourtour de bassins et de fontaines à Versailles. Elles inspirèrent aussi de grands artistes tels que Jean Arp, Henry Moore ou Louise Bourgeois.

**4 000/6 000 €**





57

**AIGRETTE GARZETTE**

Présentée sur un socle naturaliste orné de coquillages.  
Hauteur : 38 cm, longueur : 47 cm.  
Non Cites/A, *Egretta garzetta*, CIC délivré le 24/05/2019.

**Provenance**  
Collection Joseph Védérine (1928-1965) conservée par la famille.

180/ 250 €

58

**LIÈVRE, LIÈVRE DE CHINE, LAPIN**

Hauteurs : de 36 à 43 cm, longueurs : de 26 à 41,5 cm.  
*Lepus europaeus*, *Lepus sinensis* (Inde)  
*Oryctolagus cuniculus*. Spécimens du XIXème siècle. Collection de Gramont pour les lièvres.

150/ 200 €

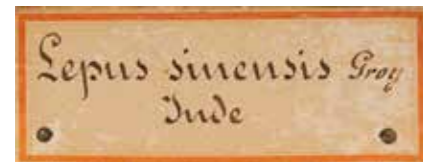

59

**HIBOU GRAND-DUC**

Femelle.  
Présenté sur un tronc. Beau.  
Hauteur : 66 cm.  
I/A, *Bubo bubo*, CIC délivré le 15/09/2020.

**Provenance**  
Collection Yvan Delqué, Le Musée de la Nature - Castres (1928 - 2021). Conservée par la famille.

800/ 1 200 €

60

**FAUCON PÉLERIN**

Hauteur : 42 cm.  
I/A, *Falco peregrinus*. Naturalisation avant 1947. Spécimen pré-convention qui déroge à toute interdiction de vente. En conformité avec la réglementation, une attestation d'ancienneté sera remise à l'acquéreur.

300/ 400 €

61

**CIGOGNE BLANCHE**

Mâle.  
Hauteur : 86 cm, longueur : 82 cm.  
*Ciconia ciconia*, CE, spécimen antérieur à l'arrêté ministériel du 19/05/1981.

**Provenance**  
Achat en 1966 au naturaliste Louis Béziat.

350/ 400 €

62

**ÉCUREUIL**

Sur un socle en liège.  
Hauteur : 36 cm, largeur : 20 cm.  
*Sciurus vulgaris*. XIXème siècle, CE, spécimen antérieur à l'arrêté ministériel du 19/05/1981.

**Provenance**  
Ancienne collection Michel Marcel, achat en 1966.

80/ 100 €

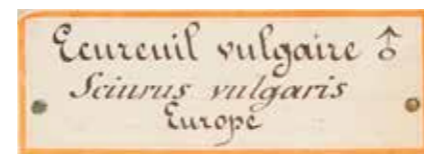

63

**VANNEAU HUPPÉ, PLUVIER ARGENTÉ, OEDICNÈME CRIARD, BÉCASSEAU MAUBÈCHE**

Hauteurs : de 16 à 33 cm.  
*Vanellus vanellus* mâle (CH), *Pluvialis squatarola* mâle (CH), *Burhinus oedicanus*, *Calidris canutus* mâle. CE, spécimens antérieurs à l'arrêté ministériel du 19/05/1981.

**Provenance**  
Pour le pluvier argenté et le vanneau : ancienne collection Michel Marcel, achat en 1966.

150/ 200 €



64

**DEUX FAISANS DE COLCHIDE**

Un mâle, une femelle.  
Hauteurs : 46 et 51 cm, longueurs : 58 et 85 cm.  
*Phasianus colchicus*. St. Sulpice 1983 et Verdalle 1988.

**Provenance**  
Collection Yvan Delqué (1928-2021) Le Musée de la Nature - Castres. Conservée par la famille.

150/ 200 €

66

**MILAN NOIR**

Hauteur : 54 cm.  
II/A, *Milvus migrans*, CIC délivré le 19/10/2020.

**Provenance**  
Collection Yvan Delqué (1928-2021) Le Musée de la Nature - Castres. Conservée par la famille.

300/ 500 €

67

**FAUCON HOBEREAU**

Présenté sur un rocher.  
Hauteur totale : 42,5 cm.  
II/A, *Falco subbuteo*. CIC délivré le 22 juin 2012.

400/ 600 €

65

**RAT NOIR, TAUPE D'EUROPE, LÉROT D'EUROPE**

Naturalisés en entier. Très bon état.  
Hauteurs : de 5,5 à 11 cm, longueurs : 16,5 à 30 cm.  
*Rattus rattus*, *Talpa europaea*, *Eliomys quercinus*.

**Provenances**  
Maison Deyrolle et Collection Émile Radot. XIX-XXème siècle.

80/ 120 €



68

68



69

70

70

73

69

**BUTOR ÉTOILÉ**

Hauteur : 60 cm, Longueur : 50 cm. Très beau.  
*Botaurus stellaris*, CE, spécimen antérieur à l'arrêté ministériel du 19/05/1981.

**Provenance**

Collection de Gramont. XIXème siècle.

250/ 300 €



70

**DEUX RENARDS**

*Vulpes vulpes*.

**Provenance**

Collection Joseph Védrine (1928-1965) conservée par la famille.

200/ 300 €

71

**AIGLE CRIARD**

Hauteur : 61 cm. Très beau.  
II/A, *Clanga clanga*. Naturalisation avant 1947. Spécimen pré-convention qui déroge à toute interdiction de vente. En conformité avec la réglementation, une attestation d'ancienneté sera remise à l'acquéreur.

800/1 200 €



72

**MILAN ROYAL**

Présenté sur un perchoir anciennement laqué blanc. 2 étiquettes manuscrites anciennes.  
Hauteur : 34 cm.  
II/A, *Milvus milvus*. Naturalisation avant 1940. Spécimen pré-convention qui déroge à toute interdiction de vente. En conformité avec la réglementation, une attestation d'ancienneté sera remise à l'acquéreur.

**Provenance**

Collection de Gramont, XIXème siècle.

250/ 300 €

73

**BONDRÉE APIVORE**

Sur un perchoir.  
Hauteur : 46,5 cm.  
II/A, *Pernis apivorus*. Naturalisation avant 1947. Spécimen pré-convention qui déroge à toute interdiction de vente. En conformité avec la réglementation, une attestation d'ancienneté sera remise à l'acquéreur.

**Provenance**

Émile Charles Radot (1844-1928). Avec son étiquette d'origine.

250/ 300 €



74

**CERF**

8 cors.  
Tête en cape.  
*Cervus elaphus*.

200/ 300 €



75

75

**QUATRE BLAIREAUX**

Une femelle et trois petits présentés sur une plaque en bois.  
Hauteur : 37 cm, longueur : 80 cm.  
*Meles meles*.

**Provenance**

Achetés en 1966 au naturaliste Louis Béziat.

150/ 200 €

76

**FAUCON PÈLERIN**

Mâle juvénile chaperonné pour la chasse au vol, les pattes parées de 2 grelots et lanières en cuir. Très joli, très bien conservé.  
Hauteur : 48 cm.  
I/A, *Falco peregrinus*. Avec son étiquette de provenance sous le socle : J. Vandaele naturaliste 1 rue des Rossignols Versailles. Naturalisation par les Ets Vandaele à Versailles vers 1900-1920. Spécimen pré-convention qui déroge à toute interdiction de vente. En conformité avec la réglementation une attestation d'ancienneté sera remise à l'acquéreur.

**Note**

C'est l'oiseau emblématique de la Fauconnerie européenne.

600/ 800 €



76





77

**77**  
-  
**CERF**  
14 cors. Beau.  
Tête en cape.  
*Cervus elaphus*.

**400/ 600 €**

**78**  
-  
**DEUX HURES DE SANGLIER**  
Têtes en cape sur écusson en bois. Belles.  
L'une avec sa plaque de provenance :  
Nadl-Losie 17/11/91, Pologne.  
*Sus scrofa*.

**200/ 300 €**

**79**  
-  
**MUNTJAC DE REEVES**  
Naturalisé en entier.  
Hauteur : 60 cm, longueur : 80 cm.  
*Muntiacus reevesi*. Angleterre.

**200/ 300 €**



78



79



81

82

80

81

83

83

**80**  
-  
**DEUX LAGOPÈDES DES SAULES**  
Hauteur 28 cm, socle : 47 x 31 cm.  
*Lagopus lagopus* CH.

**Répartition**  
Ceinture boréale de l'hémisphère nord.

**Provenance**  
1985, Écosse, naturalisés par George Jamieson.

**120/ 150 €**

**81**  
-  
**LAPIN, LIÈVRE**  
Naturalisés en entier.  
Hauteurs : 25 et 49 cm, longueurs : 36 et 40 cm.  
*Oryctolagus cuniculus*, *Lepus europaeus*.

**Provenance :**  
Collection de Gramont pour le lapin. XIXème siècle.

**60/ 80 €**

**82**  
-  
**COUPLE DE FAISANS DORÉS**  
Hauteurs : 28 et 36 cm, longueurs : 55 et 66 cm.  
*Chrysolophus pictus*.

**250/ 300 €**

**83**  
-  
**COUPLE DE HÉRONS CRABIERS, HÉRON GARDE-BOEUF**  
Hauteurs : 37 et 48 cm.  
*Ardeola ralloides* (Pont de Gau, Camargue, Lamouroux 1963). *Bulbucus ibis*. Casablanca - Maroc, 1972. Cou abimé.

**Provenance**  
Collection Yvan Delqué (1928-2021) Le Musée de la Nature - Castres. Conservée par la famille.

**150/ 200 €**

**84**  
-  
**PETIT-DUC DES MONTAGNES**  
Hauteur totale : 34 cm.  
II/B, *Otus kennicottii*. Traçabilité établie.

**300/ 400 €**

**85**  
-  
**PETIT-DUC SCOPS**  
Phase grise.  
Hauteur : 22 cm.  
II/B, *Otus scops*.

**Provenance**  
Kahn-Dumoussset 30 octobre 2008. Lot 146.

**Répartition**  
Europe, Asie centrale.

**200/ 300 €**



84



85



86

**ESCARGOTS TERRESTRES**

Environ 250 exemplaires dont certains géants. Certains nommés, situés et datés (exemple : 1913). Présentés en vrac dans des petites boîtes en carton. Dont : *Helicostyla cepoides leai*, *ustulata*, *Helix pisana*, *Helicostyla chrysalidiformis*, *Helicostyla mindoroensis*, *Helicostyla cincinnus*, *Helicostyla virgata maxwellsmithi*, *Helicostyla smaragdina*, *Camaena palawanica*, *Chilostoma pouzolzi*, *Helix hortensis*, etc...

300/ 500 €

86

87

**ENCRIER**

Composé d'un sabot de cheval ferré. L'encrier en cristal entouré d'une galerie en chaînette. Le tout surmonté d'un fer à cheval clouté. Daté 1905. Très bon état. Hauteur : 16,5 cm, largeur : 10,5 cm.

**Provenance**  
Collection Joseph Védrine,  
(Maréchal-ferrant) 1883-1965.

100/ 150 €



88

88

**BLAIREAU, MARCASSIN**

Deux charmants juvéniles. Hauteurs : 24,5 et 28 cm, longueurs : 32 et 43 cm. *Meles meles, sus scrofa*.

500/ 600 €



87

89

**CHEVREUIL**

En velours naturalisé entier. Hauteur : 1,09 m, longueur : 97 cm. *Capreolus capreolus*.

200/ 400 €

90

**DEUX AGNEAUX D'OUESSANT**

Un mâle et une femelle. Très jolis. Hauteurs : 28 et 33 cm, longueurs : 55 et 58 cm. *Ovis aries*.

**Note**  
Endémique de l'île du Finistère qui lui a donné son nom, le mouton d'Ouessant est la plus petite race de mouton de France.

500/ 600 €



89

90

91

90

91

**FAON DE DAIM**

Très joli. Hauteur : 24,5 cm, longueur : 48,5 cm. *Dama dama*.

200/ 300 €

92

**COQ COMBATTANT SHAMO**

Hauteur : 58 cm, longueur : 65 cm. *Gallus gallus domesticus*

**Répartition**  
Thaïlande et Japon.

200/ 300 €

93

**GIROUETTE**

En cuivre représentant un coq chantant entouré des 4 points cardinaux. Bien complète, bon état. Hauteur : 72 cm, largeur : 42 cm.

200/ 400 €



92

93



94

94

**CHAT SAUVAGE**

Hauteur : 36 cm, longueur : 73 cm.  
I/A, *Felis silvestris*, CIC délivré le 24/05/2019.

**Provenance**  
Collection Joseph Védrine (1928-1965) conservée par la famille.

150/ 200 €

95

**BELETTES, ÉCUREUIL, MANGOUSTE GRISE**

Belettes : deux adultes, un jeune et un crâne.  
Hauteur max : 22 cm, Longueur de l'écureuil : 44 cm.  
*Mustela nivalis*, *Scirus vulgaris*, *Herpetes griseus*. Saix, Semalens 1970, Viane 1960-1962, Guadeloupe 1993.

**Provenance**  
Collection Yvan Delqué (1928-2021) Le Musée de la Nature - Castres. Conservée par la famille.

200/ 250 €

96

**QUATRE COUCOUS GRIS**

Un au nid avec un œuf et une femelle juvénile seule.  
Hauteurs : 26 et 42 cm.  
*Cuculus canorus* (Chemin des fontaines, des Salvages à Burlats, 1959 et 1960. Pic du Montalet 1970).

**Provenance**  
Collection Yvan Delqué (1928-2021) Le Musée de la Nature - Castres. Conservée par la famille.

200/ 300 €

97

**BERGERONNETTE GRISE, TROIS BRUANTS FOUS**

Les bruants avec leur nid.  
Hauteurs : 14 et 24 cm.  
*Motacilla alba* (Place Jean Jaurès, Castres 1970), *Emberiza cia* (Olargues Bedarieux 1961).

**Provenance**  
Collection Yvan Delqué (1928-2021) Le Musée de la Nature - Castres. Conservée par la famille.

200/ 300 €

98

**ROSSIGNOL PHILOMÈLE, TROIS ROUGES-QUEUES À FRONT BLANC**

Le rossignol et son nid. Mâles et femelle au nid pour les «rouges-queues de muraille».  
Hauteurs : 24 et 27 cm.  
*Luscinia megarhynchos* (Naves), *Phoenicurus phoenicurus* (région de saint Avit, Lempaut 1966, 1967,1977).

**Provenance**  
Collection Yvan Delqué (1928-2021) Le Musée de la Nature - Castres. Conservée par la famille.

200/ 300 €

99

**QUATRE MERLES NOIRS**

Une nichée avec des mâles, des femelles et un œuf.  
Hauteur : 34 cm.  
*Turdus merula* (région de Castres 1982-1988)

**Provenance**  
Collection Yvan Delqué (1928-2021) Le Musée de la Nature - Castres. Conservée par la famille.

200/ 300 €

100

**TROIS GOBES MOUCHES GRIS, TROIS FAUVETTES PASSERINETTES**

Mâles et femelle, tous au nid.  
Hauteurs : 16 et 31 cm.  
*Muscicapa striata* (Dourgne Saint Avit 1978), *Sylvia cantillans* (Vias 1958 et 1963), *Sylvia communis* (Vias 1959).

**Provenance**  
Collection Yvan Delqué (1928-2021) Le Musée de la Nature - Castres. Conservée par la famille.

200/ 300 €

101

**COUPLE DE MÉSANGES À MOUSTACHE, BOUVREUIL PIVOINE, GORGEBLEUE À MIROIR**

Hauteurs : de 11 à 16,5 cm.  
*Panurus biarmicus*, *Pyrrhula pyrrhula*, *Luscinia scecica*. Tous CE.

**Provenance**  
Olivier Rieunier, vente du 13 octobre 2014, lot 376.

200/ 300 €

102

**HIRONDELLE RUSTIQUE, MÉSANGE À MOUSTACHE, ROSSIGNOL DU JAPON, DEUX EUPLECTES, CANARI**

Hauteurs : de 11,5 à 16,5 cm.  
*Hirundo rustica* (CE), *Panurus biarmicus* (CE), *Leiothrix lutea*, *Euplectes afer*, *Euplectes orix*, *Serinus canaria*.

**Provenance**  
Olivier Rieunier, vente du 1<sup>er</sup> octobre 2014, lot 333.

200/ 300 €

103

**GORGEBLEUE À MIROIR BLANC, PINSON DU NORD**

Hauteurs : 14,5 et 19,5 cm.  
Le pinson du Nord en provenance de chez Deyrolle.  
*Luscinia svecica* (CE), *Fringilla montifringilla* mâle (CE).

**Provenance**  
Vente Kahn-Dumoussat, 21 avril 2012, Lots 82 et 143, expert Michael Combrexelle.

150/ 250 €

104

**CHEVÊCHETTE D'EUROPE**

Hauteur : 18,5 cm.  
II/A, Anciennement chouette chevêchette.  
*Glaucidium passerinum*. CIC délivré le 24/12/2012.

**Note**  
C'est la plus petite chouette d'Europe.

300/ 400 €

105

**BRUANT ZIZI, BRUANT DES NEIGES**

Hauteurs : de 16 à 19 cm.  
*Emberiza cirius*, *Plectrophenax nivalis*, *Passer montanus*, CE, spécimens antérieurs à l'arrêté ministériel du 19/05/1981.

**Provenance**  
Achat en 1970 à Gustafsson (Danemark).

100/ 150 €





106

**DEUX PLONGEONS ARCTIQUES**

Couple. Un cou accidenté.  
Hauteurs : 39 et 42 cm.  
*Gavia arctica*. Woignarue, Baie de Somme 1963.

**Provenance**

Collection Yvan Delqué (1928-2021) Le Musée de la Nature - Castres. Conservée par la famille.

200/ 300 €

107

**GUILLEMOT À CAPUCHON, PINGOUIN TORDA**

Guillemot à capuchon mâle nuptial. Pingouin torda femelle plumage d'hiver.  
Hauteurs : 26 et 31 cm.

*Aalge aalge, Alca torda*. Baie de Somme 1968.

**Provenance**

Collection Yvan Delqué (1928-2021) Le Musée de la Nature - Castres. Conservée par la famille.

150/ 200 €

108

**GRAND CORMORAN**

Femelle adulte, plumage d'hiver.  
Hauteur : 41 cm, longueur : 55 cm.  
*Phalacrocorax carbo*. Vielmur sur Agout, 1962.

**Provenance**

Collection Yvan Delqué (1928-2021) Le Musée de la Nature - Castres. Conservée par la famille.

250/ 300 €



109

**GUILLEMOT MARMETTE, MACAREUX MOINE**

Hauteurs : 23 et 32,5 cm.  
*Uria aalge, Fratercula arctica* mâle, CE, spécimens antérieurs à l'arrêté ministériel du 19/05/1981.

**Provenance**

Pour le macareux : Ancienne collection de Gramont. Achat en 1965 au naturaliste François Chapelain-Midy. Ancienne étiquette indiquant : «Macareux. Rapporté d'Islande, le 15 septembre 1872. Mr le Comte de St Priest». Pour le guillemot : Collection Émile Radot, le Crotoy 1878.

250/ 300 €



110

**GOÉLAND MARIN**

Hauteur : 44 cm, longueur : 55 cm. Beau.  
*Larus marinus*. CE, spécimen antérieur à l'arrêté ministériel du 19/05/1981.

400/ 500 €



111

**BEL OURS POLAIRE**

Présenté sur un socle en métal laqué noir.  
Hauteur totale : 1,42 m, longueur : 1,70 m, largeur : 60 cm.  
II/B, *Ursus maritimus*. Spécimen en provenance du Groenland/Danemark, enregistré auprès du Ministère de l'Environnement Danois et autorisé à la vente dans l'UE.

10 000/15 000 €







112

**SAUMON ROUGE, SAUMON ARGENTÉ**

À poser ou au mur. Quelques manques et accidents.  
Longueurs : 68 et 73 cm, hauteurs : 33,5 et 25,5 cm.  
*Oncorhynchus nerka*,  
*Oncorhynchus kisutch*.

**Répartition**  
Pacifique Nord, Canada.

**400/ 600 €**

113

**BEAU CRÂNE DE MORSE**

Présenté sur un socle en métal laqué noir.  
Spécimen bien complet. Longueur des dents : 38 et 39 cm. Hauteur totale : 63 cm.  
III/B, *Odobenus rosmarus*. Groenland/Danemark. Spécimen enregistré auprès du Ministère de l'Environnement danois et autorisé à la vente dans l'UE.

**2 000/3 000 €**

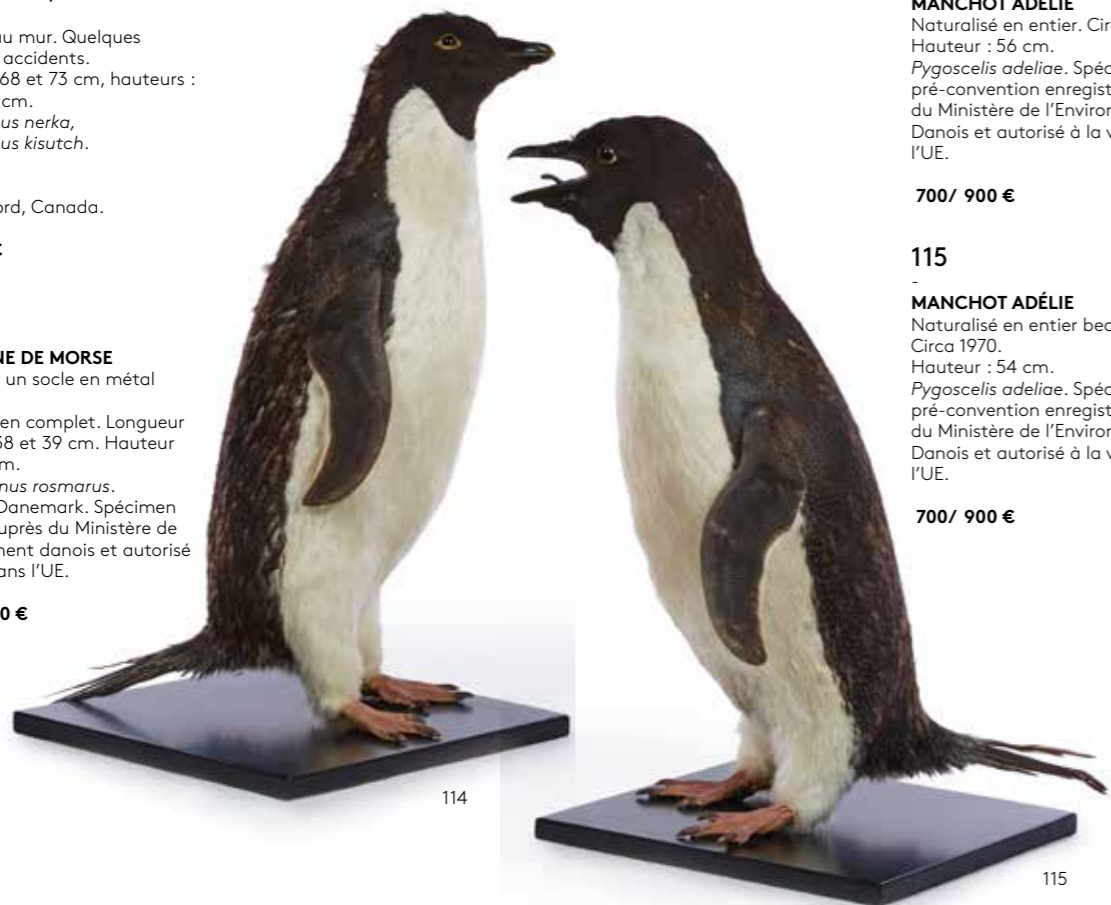

114

**MANCHOT ADÉLIE**

Naturalisé en entier. Circa 1970.  
Hauteur : 56 cm.  
*Pygoscelis adeliae*. Spécimen pré-convention enregistré auprès du Ministère de l'Environnement Danois et autorisé à la vente dans l'UE.

**700/ 900 €**

115

**MANCHOT ADÉLIE**

Naturalisé en entier bec ouvert. Circa 1970.  
Hauteur : 54 cm.  
*Pygoscelis adeliae*. Spécimen pré-convention enregistré auprès du Ministère de l'Environnement Danois et autorisé à la vente dans l'UE.

**700/ 900 €**

116

**TRÈS BELLE DENT DE NARVAL**

Présentée soignée.  
2,47 cm. Poids : 6,5 kg.  
II/B, *Monodon monoceros*. Spécimen ancien collecté dans les années 1970 en provenance du Groenland/Danemark, enregistré auprès du Ministère de l'Environnement Danois et autorisé à la vente dans l'UE.

**12 000/15 000 €**

117

**MAGNIFIQUE OURS BRUN**

Naturalisé debout.  
Dimensions de l'ours : hauteur : 2 m., largeur : 79 cm.  
Présenté sur un socle (à roulettes) en bois laqué noir. Hauteur totale : 2,25 m.  
Dimension du socle : hauteur : 25 cm, longueur : 1,05 m., largeur : 70 cm.  
II/A, *Ursus arctos*, CIC délivré le 25/05/2023.

**12 000/15 000 €**



118

**CHOUETTE DE L'OURAL**

Hauteur totale : 68,5 cm.  
II/A, *Strix uralensis*. CIC délivré le 10/03/2023.

**Répartition**

Eurasie, Scandinavie, Europe du Nord et centrale.

800/1 000 €

119

**HARFANG DES NEIGES**

Femelle. Présentée sur une branche. Très belle.  
Hauteur totale : 1,03 m.  
II/A, *Bubo scandiacus*. CIC délivré le 17/12/2020.

1 500/2 000 €

120

**CHOUETTE LAPONE**

Hauteur totale : 90 cm.  
II/A, *Strix nebulosa*. CIC délivré le 18/12/2023.

**Répartition**

Forêts boréales d'Amérique et d'Eurasie.

**Note**

Espèce rare en vente. C'est la plus grande chouette d'Europe.

1 000/1 500 €

121

**BEL OURS POLAIRE**

Présenté debout sur un socle en bois.  
Hauteur totale : 2,29 m, base 96 x 81 cm.  
II/B, *Ursus maritimus*. Avec son certificat d'importation.

7 000/9 000 €

122

**OURS NOIR**

Naturalisé debout sur une base en bois à décor de rochers.  
Hauteur : 1,80 m, base : 81 x 81 cm.  
II/B, *Ursus americanus*. Avec son certificat d'importation.

3 000/4 000 €



118

119

120



123

**RARE LOUP DU CANADA**

Naturalisé entier sur un socle naturaliste. Beau.  
Hauteur : 1,02 m, longueur (en ligne droite) :  
120 cm.  
Longueur à la courbe du museau à la queue :  
1,90 m.  
II/A, *Canis lupus*. CIC délivré le 18 juin 2009.  
Spécimen naturalisé en 1967.

1 800/2 500 €

124

**QUATRE COLLIERS DE CHIENS DE BERGER,  
CARIBOU, CERF**

Les colliers anti-loups en cuir, métal et fer forgé  
à piques.  
Les deux pieds d'honneurs présentés sur des  
consoles en bois.  
*Rangifer tarandus caribou*, *Cervus elaphus*.

100/ 200 €



123

124

125

**GROS NID DE FRELONS ASIATIQUES**

Présenté dans une vitrine en verre avec quelques  
frelons posés.  
Hauteur 80 cm, cotés : 50 x 60 cm.  
*Vespa velutina*.

**Note**

Comme le frelon d'Europe, le frelon asiatique  
construit un nid volumineux en fibres de bois  
formant un papier grossier.  
Généralement sphérique quand il est abrité, le  
nid peut devenir ovale et atteindre jusqu'à 1 m  
de haut et 80 cm de diamètre. En général, il  
est fixé à plus de 15 mètres de hauteur dans un  
grand arbre.  
La présence de la colonie n'est souvent décelable  
qu'en observant les ouvrières aller et venir  
dans le feuillage, car le vol du frelon asiatique  
est beaucoup plus discret que celui du frelon  
d'Europe. On ne découvre en général les nids de  
*Vespa velutina* qu'en hiver, lorsque les arbres ont  
perdu leurs feuilles.  
Les colonies de frelons asiatiques ne vivent qu'un  
an. Il est donc inutile de détruire un nid en hiver  
car le peu d'individus qu'il peut encore contenir  
est condamné à mourir de vieillesse avant le  
printemps.

800/1 200 €



125

## COLLECTION DE M<sup>R</sup> X.

Cette vente est organisée autour de la collection d'un entomologiste parisien, le Professeur X. Intéressé par la beauté des papillons depuis le plus jeune âge, ce passionné d'entomologie a rassemblé patiemment depuis plus de quarante ans une collection superbe, sélectionnant les meilleurs spécimens, les variétés et formes au sein des espèces. Cette collection est le reflet de la biodiversité entomologique à travers le monde, des Amériques à l'Extrême-Orient, de l'Eurasie à l'Afrique et jusqu'au continent Australien.

Photographier in vivo les papillons, voir les grands morpho voler dans les chemins des forêts brésiliennes fut un immense plaisir, ainsi que récolter les spécimens, les préparer et les conserver dans les meilleures conditions. Enfin, écrire des articles fut également le but principal de ce collectionneur pour expliquer la biodiversité et la spéciation acquise au fil des millions d'années.

Le temps passant, toute collection doit finalement être transmise à d'autres passionnés, à d'autres amateurs qui admireront ces beautés fragiles et éphémères que sont les papillons.



126

**126**

**VINGT PIERIDAE HEBOMOIS, COLOTIS, IXIAS**

Dans 1 boîte. 26 x 39 cm.  
Bel ensemble de spécimens mâles et femelles.

**Répartition**  
Indonésie, Iles Philippines principalement.

**180/ 200 €**

**127**

**DOUZE CHARAXES BLEUS D'AFRIQUE**

Dans 1 boîte. 26 x 39 cm.  
Avec la rare espèce *C. monteiri* de Sao Tomé (1mâle, 1femelle).  
Les couples de *Charaxes bohemani*, *C. cithaeron*, *C. xiphars desmondi* etc...

**Répartition**  
Tanzanie, Kenya, Ouganda, Malawi.

**300/ 350 €**



127



128



129



130



**128**

**NEUF CHARAXES NOBILIS, SUPERBUS D'AFRIQUE CENTRALE**

Dans 1 boîte. 26 x 39 cm. Superbes !  
Rare ensemble avec *Charaxes superbus* (mâle et femelle), *Charaxes nobilis claudaei* (mâle et femelle), *Charaxes nobilis nobilis* (mâle et femelle), *Charaxes hadrianus* (mâle et femelle).

**800/ 900 €**

**129**

**HUIT RIPPONIA HYPOLITUS**

Dans 1 boîte. 39 x 50 cm.  
II/B, *Ripponia hypolitus hypolitus*, *R. h. cellularis*, *R. h. sanguirensis*, *R. h. antiopa* (4 mâles, 4 femelles). Traçabilité établie.

**Répartition**  
Espèces endémiques des Iles Moluques, Indonésie.

**200/ 300 €**

**130**

**SEIZE TROIDES**

Dans 1 boîte. 39 x 50 cm.  
II/B, *Troides dohertyi*, *T. magellanus*, *T. plato*, *T. criton*, *T. aeacus*, *T. oblongomaculatus*, *T. rhadamantus* (7mâles, 8 femelles). Traçabilité établie.

**Répartition**  
Indonésie, Philippines, Malaisie et Papouasie.

**250/ 350 €**



131



détail  
du 131

131

**NEUF PREPONA NEOTROPICAUX**

Dans une boîte. 26 x 39 cm.  
Rare *Prepona wernerii* mâle, *P. laertes octavia*, *P. laertes omphale* mâle, couple de *P. demophon muson*, *P. pylene*, couple de *P. chronius*. (6 mâles, 3 femelles).

Répartition  
Équateur, Salvador, Pérou.

300/ 350 €

132

**ONZE AGRIAS CLAUDINA DE GUYANE ET DU BRÉSIL**

Dans 1 boîte. 26 x 39 cm.  
Sous-espèces *Agrias claudina sahlkei* de Guyane française (2 femelles, 2 mâles), *Agrias claudina claudianus* (1 mâle), *Agrias claudina croesus* du Brésil (1 femelle, 1 mâle), plusieurs formes mimétiques dont *Memphis laertes* de Guyane, *Catagramma*.

750/ 900 €

133

**SEPT AGRIAS NARCISSUS DE GUYANE ET DU BRÉSIL**

Dans 1 boîte. 26 x 39 cm. Très beaux.  
*Agrias narcissus narcissus* de Guyane française (3 mâles, 2 femelles), *Agrias narcissus obidonus* (2 formes femelles) d'Obidos au Brésil.

800/ 900 €



détail  
du 133

*Agrias narcissus narcissus*  
Guyane française

134

**DIX AGRIAS CLAUDINA SARDANAPALUS**

Dans 1 boîte. 26 x 39 cm.  
Nombreuses formes et variations locales (3 femelles, 7 mâles).

Répartition  
Brésil, Pérou.

300/ 500 €

135

**NEUF AGRIAS AMYDON**

Dans 1 boîtes. 26 x 39 cm. Superbes !  
*Agrias amydon athenais* (1 femelle, 2 mâles), deux formes mâles rouge et jaune, *Agrias amydon zenodorus* (1 femelle, 2 mâles) dont forme inca, *Agrias amydon boliviensis* (1 mâle), *Agrias amydon aristoxenus* (2 mâles).

Répartition  
Équateur, Pérou, Bolivie.

800/ 900 €

136

**SEPT RARES AGRIAS AMYDON D'AMÉRIQUE CENTRALE ET DE COLOMBIE**

Dans une boîte. 26 x 39 cm. Tous très beaux.  
Rare couple d'*Agrias a. oaxacata* du Mexique (1 femelle, 1 mâle), *Agrias amydon muzoensis* de Colombie (1 mâle), *Agrias philatelica* forme rouge du Costa Rica (1 femelle, 1 mâle), *Agrias amydon philatelica* forme jaune « smalli » de Costa Rica.

900/1 000 €



*Agrias amydon muzoensis* M.  
1970 Oranche Colombie

détail  
du 136



*Agrias amydon oaxacata* F.  
Oaxaca Mexique



134



135



136



137



138



139

137

**CINQ ORNITHOPTERA PRIAMUS PRIAMUS**

Dans une boîte. 26 x 39 cm.  
Il/B, le plus grand des *Ornithoptera priamus*, dont une forme à spots jaunes et une forme ventrale très bleue, formes femelles sombre et claire (3 mâles, 2 femelles). Traçabilité établie.

**Répartition**  
Tous endémiques de l'île de Ceram, Indonésie.

200/ 300 €

138

**DOUZE ORNITHOPTERA CROESUS LYDIUS**

Dans 1 boîte. 39 x 50 cm. Très beaux, belles dimensions.  
Il/B, formes femelles claires et sombres, nombreuses formes mâles : *watsoni*, *boutoni*, *carinae*, *andreae* et *berchmansii*. (8 mâles, 4 femelles). Traçabilité établie.

**Provenance**  
Ile d'Halmahera, Indonésie.

800/ 900 €

139

**DOUZE ORNITHOPTÈRES D'AUSTRALIE**

Dans 1 boîte. 39 x 50 cm. Beaux.  
Ensemble complet avec les 4 sous-espèces endémiques (6 mâles, 6 femelles). Belles formes mâles et femelles.  
Il/B, *O. priamus richmondia*, *pronomus*, *malcapinei* et *O. priamus euphorion* dont forme à spots jaunes. Traçabilité établie.

**Répartition**  
Cap York, Iron Range et Queensland.

700/ 800 €

140

**SIX ORNITHOPTERA (AETHEOPTERA) VICTORIAE**

Dans une boîte. 39 x 50 cm. Beaux.  
Il/B, sous-espèces *victoria epiphanes* et *victoria reginae* (4 mâles, 2 femelles). Traçabilité établie.

**Répartition**  
Endémiques des Iles Salomon.

700/ 800 €

141

**SIX ORNITHOPTERA (SCHOENBERGIA) GOLIATH**

Dans une boîte. 39 x 50 cm. Beaux, belles dimensions, sous-espèces peu fréquentes en vente.  
Il/B, *O. goliath goliath* de Waigo, *O. goliath procus* (mâle : 16 cm, femelle : 20 cm), *O. goliath ukihidei* (mâle : 15,5 cm, femelle : 20,5 cm). Traçabilité établie.

**Répartition**  
Iles Yapen et Ceram, archipel des Moluques.

800/ 900 €

142

**NEUF ORNITHOPTERA (SCHOENBERGIA) CHIMAERA ET ROTHSCHILDI**

Dans 1 boîte. 39 x 50 cm.  
Il/B, *chimaera* et *charibdis* (3 mâles, 4 femelles), dont une forme naine, *Ornithoptera rothschildi* (1 mâle, 1 femelle). Traçabilité établie.

**Répartition**  
Indonésie et Papouasie Nouvelle-Guinée.

600/ 700 €



140



141



142



143



144



145

143

**TRENTE-SIX PAPILIONIDAE EURASIATIQUES ET D'AFRIQUE DU NORD**

Dans 1 boîte. 39 x 50 cm.

*Papilio machaon*, *Iphiclides podalirius* et *feisthamelii*, *Papilio Alexanor* de capture très ancienne antérieure à la réglementation (nombreux couples, Europe, Afrique du Nord). Bel ensemble de *Luehdorfia japonica*, *Luehdorfia taibai*, *L. chinensis*, *L. puziloi* du Japon et de Chine. Traçabilité établie pour *Alexanor*.

**Provenance**

Ancienne collection du Comte de Toulgoët (1911-2009).

200/ 300 €

144

**DOUZE PAPILIO ULYSSES**

Dans 1 boîte. 39 x 50 cm. Grands spécimens.

*Papilio u. ulysses*, *P. u. telegonus*, *P. u. autolicus*, *P. u. ampelius* (7 mâles, 5 femelles).

**Répartition**

Iles Moluques, Indonésie.

250/ 350 €

145

**DIX-HUIT PAPILIONIDAE EURASIATIQUES**

Dans 1 boîte. 39 x 50 cm.

Bel ensemble de *Papilio maackii* du Japon avec formes d'été et de printemps, un hybride naturel rare. *Papilionidae* de Corée et d'Indonésie dont couple de *Papilio neumogeni*. Traçabilité établie pour *Papilio neumogeni*.

250/ 300 €



146

146

**DIX-SEPT CHRYSINA**

Dans 1 boîte. Magnifique !

26 x 39 cm.

Dont : 3 *resplendens*, 1 *adelaida*, 1 *chryopedila*, 2 *optima*, 1 *xalisteca*, 1 *victorina*, 1 *chryargirea*, 1 *gloriosa*, 3 *aurigans*, 1 *resplendens* (forme or), 1 *limbata*, 1 *clypealis*.

**Provenance**

Ancienne collection Louis et Danièle Marchand.

**Répartition**

Amérique Centrale.

400/ 600 €

147

**COUPLE DE LUCANES ARC-EN-CIEL, GOLIATHUS GOLIATHUS ET DIVERS**

Dans 3 boîtes.

39 x 26 cm (x 2) et 26 x 19,5 cm.

*Phalacrognathus muelleri*.

2 goliaths mâles, *Goliathus goliatus* (Cameroun 1983).

1 *Euchroma gigantea*, 1 *Enoplocerus armillatus*, 1 *Celosterna*, 1 *Acrocinus longimanus*, 1 *Callipogon barbatus*, 1 *dynaste hercule*, 2 mâles *Catoxantha opulenta* etc...

**Répartition**

Australie, Nouvelle-Guinée et Afrique équatoriale.

250/ 350 €



147



148



149



148



150

148

**PAPILLONS EXOTIQUES**

Dans 3 boîtes. 32 x 41,5 cm et 39 x 50 cm.

100/ 150 €

149

**COUPLE D'ATTACUS ATLAS**

Dans une boîte. 26 x 39 cm. Belles dimensions.

Répartition  
Thaïlande.

80/ 100 €

150

**TRENTE-SIX PAPILLONS D'AFRIQUE ET D'AMÉRIQUE**

Dans 2 boîtes. 26 x 39 cm. Belle qualité.

*Agrias, Callicore, Asterope, Papilio* (mâle et femelle), *Heliconiinae, Memphis, Cymothoe sp.* (mâle et femelle), *Euphaedra sp.* (mâle et femelle), *Hypolimnas, Urania* etc...

200/ 300 €

151

**GLOBE D'OISEAUX**

Cinq oiseaux présentés dans un globe ancien. Le globe a été remplacé et ne s'adapte pas à la base. Un oiseau à refixer.

Hauteur : 45,5 cm, longueur : 33 cm, profondeur : 17 cm.

Vers 1880-1900.

Colibri madère, femelle, *Eulampis jugularis*.  
Gui-Guit ceruleen mâle, *Cyanerpes caeruleus*.  
Gui-Guit saï mâle, *Cyanerpes cyaneus*.  
Tangara septicolore mâle - sous espèce *paradisea* - *Tangara chilensis ssp paradisea*.  
Cassique cul-jaune, *Cacicus cela ssp vitellinus*.

Naturalisation avant 1940. Tous les spécimens sont pré-convention et dérogent à toute interdiction de vente. En conformité avec la réglementation, une attestation d'ancienneté sera remise à l'acquéreur.

300/ 500 €



151



152



153

152

**PAPILIO BLUMI, DELIAS DIAPHANA**

Présentés dans un globe rond ancien. Hauteur : 56,5 cm, diamètre : 25 cm. Indonésie, Philippines.

600/ 800 €

153

**DIX-HUIT DANAINAE**

Présentés dans un globe ancien. Hauteur : 45 cm, longueur : 33,5 cm, profondeur : 20 cm.

600/ 800 €





154



155

154

**PAPILLONS MULTICOLORES**

Présentés en cercle dans un encadrement sur fond blanc.  
90 x 90 cm.

*Antheraea suraka*, *Antheraea yamamai*,  
*Atrophaneura semperi*, *Caligo atreus*, *Caligo bellerophon*, *Morpho peleides*, etc...

1 800/2 500 €

155

**VINGT-DEUX EUPHOLUS MAGNIFICUS, SAGRA FEMORATA**

Dans 1 boîte.  
26 x 39 cm.

200/ 300 €

156

**BEAU GLOBE D'OISEAUX**

Seize oiseaux présentés dans un globe ancien d'époque Napoléon III.  
Hauteur 58 cm, longueur : 43,5 cm,  
prof : 20 cm.  
Vers 1880-1900.

Martin-chasseur à poitrine bleue juvénile, *Halcyon malimbica*.  
Iora commun mâle, *Aegithina tiphia*.  
Deux coucous émeraudes d'Afrique (mâle et femelle), *Chrysococcyx cupreus*.  
Rollier à ventre bleu, *Coracias cyanogaster*.  
Pic à taches noires femelle, *Campethera punctuligera*.  
Bec-bleu sanguin mâle, *Spermophaga haematina*.  
Carouge à épaulettes mâle, *Agelaius phoeniceus ssp maillardonus*.  
Euplectes vorabé mâle, *Euplectes afer*.  
Deux souimangas à longue queue mâle, *Cinnyris pulchellus*.  
Spréo améthyste mâle, *Cinnyricinclus leucogaster*.  
Souimanga à collier, *Hedydipna collaris ssp collaris*.  
2 Souimangas éclatants mâles, *Cinnyris coccinigastrus*.  
Souimanga à poitrine rouge mâle, *Chalcomitra senegalensis*.

Naturalisation avant 1940.  
Tous les spécimens sont pré-convention et dérogent à toute interdiction de vente.  
En conformité avec la réglementation, une attestation d'ancienneté sera remise à l'acquéreur.

2 000/2 500 €





157

**MORPHOS**

Présentés en cercle sur un fond blanc.  
80 x 80 cm.  
*Morpho deidamia, Morpho didius, Morpho catenarius.*

1 000/1 200 €

158

**TRÈS BELLE COIFFE DE STYLE AMAZONIEN**

Inspirée des coiffes de la tribu KAYAPO d'Amazonie Centrale.  
Création unique By David G.

Plumes d'ara jaune et bleu, ara chloroptère, amazone à front bleu, ara hybride arlequin, paon bleu, oie du Rhin, faisan commun, caille, pintade, coq roux, tourterelle, jadéite, agate, pierres brutes peintes, améthystes, turquoises, perles de bois exotique, lapis-lazuli, tourmalines, perles en os, bambous de mer.  
Dimensions avec le cadre : 2,07 x 1,07 m.

Toutes les plumes ont été ramassées pendant la période de mue de chaque oiseau. Tous les oiseaux protégés sont issus d'élevages.

Traçabilité établie.

II/B, *Ara ararauna.*

II/B, *Ara chloropterus.*

II/B, *Amazona aestiva.*

III/C, *Pavo cristatus.*

**Note**

Ce type de coiffe est la parure d'une femme de haut niveau hiérarchique. Elle est portée en fin d'année lors du dernier changement de lune, d'où la couleur blanche dominante qui est très significative de ce type de rituel.

Les pierres fines disposées au centre de la coiffe représentent la richesse et invoquent une offrande aux dieux de la lumière.

11 000/13 000 €

157



158



159

159

**PAPILLONS MUTICOLORES**

Présentés en verticale sur un fond blanc.  
1 m x 25 cm.  
*Morpho didius, Papilio ulysses, Papilio blumei*  
etc...

500/ 700 €

160

**MORPHOS**

Présentés dans un globe rond ancien.  
Hauteur : 61 cm, diamètre : 27 cm.  
*Morpho didius* (Pérou).

600/ 800 €

161

**AMAZONE À FRONT BLEU**

Hauteur totale : 45,5 cm.  
II/B, *Amazona aestiva*. Traçabilité établie.

Répartition  
Amérique du Sud.

500/ 600 €



160



161

162

**IBIS ROUGE**

Très beau.  
Hauteur : 41,5 cm, longueur : 43,5 cm.  
II/B, *Eudocimus ruber*. Spécimen bagué, né,  
élevé et mort en captivité, traçabilité établie.

Répartition  
Amérique du Sud.

1 000/1 200 €

163

**CALLICORES**

Présentés sur un arbre, dans un globe ancien.  
Hauteur : 43,5 cm, longueur : 32 cm,  
profondeur : 20 cm.  
*Callithea cynosura*.

500/ 700 €

164

**FLAMANT DU CHILI**

Très beau.  
Hauteur : 86 cm, longueur : 61 cm.  
II/B, *Phoenicopterus chilensis*. Spécimen  
bagué, né, élevé et mort en captivité,  
traçabilité établie.

Répartition  
Amérique du Sud.

1 500/2 000 €



162



163



164

165

165

**IBIS ROUGE**

Très beau.  
Hauteur totale : 42 cm.  
II/B, *Eudocimus ruber*. Traçabilité établie.

Répartition  
Amérique du Sud.

1 000/1 200 €

166

**PAPILLONS**

À dominante rouge présentés en rond sur un  
fond noir.  
Cadre : 50 x 50 cm.  
Dont : *Atrophaneura semperi* mâles et femelles,  
*Papilio rumanzovia*, *Cymothoe sangaris* et  
*Callithea cynosura*.

600/ 800 €



166



**167**  
-  
**COUPLE DE SARCELLES SOUCROUROUS**  
Hauteurs : 22,5 et 23,5 cm.  
*Anas discor* CH.

**Provenance**  
Pour l'une : achat en 1965 au naturaliste François Chapelain-Midy.

**Répartition**  
Amérique du Nord et du Sud.

**200/ 250 €**

**168**  
-  
**JACAMAR À LONGUE QUEUE, COLIBRI RUBIS-Émeraude**  
Hauteurs : 11,5 cm et 21,5 cm.  
*Galbula dea*, II/B, *Clytolaema rubricauda*. Spécimen pré-convention.

**Provenances**  
Pour le colibri, Collection de Gramont, XIXème siècle. Étude Millon, 4 juin 2019, lot 132. Expert M. Combrexelle.  
Pour le jacamar : Beaussant Lefevre, vente 4 avril 2018, lot 173. Expert M. Combrexelle.

**Répartition**  
Amérique du Sud.

**200/ 300 €**

**169**  
-  
**DEUX GEAIS BLEUS D'AMÉRIQUE**  
Sur la même branche. Beaux  
Hauteur : 22 cm, longueur : 40 cm.  
*Cyanocitta cristata*.

**Répartition**  
De l'Amérique du Nord au golfe du Mexique.

**300/ 400 €**

**170**  
-  
**CHOUETTE BRUNE**  
Présentée dans un nœud d'arbre.  
Rare en vente.  
21 x 20 cm.  
II/B, *Glaucidium brasilianum ssp brasilianum*. La seule du genre *Glaucidium* à avoir la queue entièrement marron.

**Répartition**  
Amérique du Sud.

**Provenance**  
Vente Audap - Mirabeau, 24 novembre 2014, lot 236.

**200/ 300 €**

**171**  
-  
**CHOUETTE MASQUÉE**  
Hauteur : 40 cm.  
II/B, *Strix rufipes*. Baguée 2 fois.  
Élevage.

**500/ 700 €**



170



172



**172**  
-  
**CHOUETTE HULOTTE**  
À fixer au mur.  
I/A, *Strix aluco*, CIC délivré le 6/09/2018.

**Provenance**  
Collection Joseph Védrine (1928-1965) conservée par la famille.

**250/ 350 €**

**173**  
-  
**CHINCHILLA**  
Hauteur : 21,5 cm.  
*Chinchilla laniger*. Élevage entre 1957 et 1962.

**Répartition**  
Amérique du Sud.

**Provenance**  
Collection Yvan Delqué (1928-2021) Le Musée de la Nature - Castres. Conservée par la famille.

**80/ 120 €**

**174**  
-  
**VISCACHE**  
Naturalisée en entier.  
Hauteur : 29 cm, Longueur : 59 cm.  
*Lagidium viscacia*.

**Provenance**  
Achat en 1966 au naturaliste Louis Béziat.

**Note**  
La viscache est un rongeur proche du chinchilla.

**Répartition**  
Cordillère des Andes.

**100/ 150 €**

**175**  
-  
**MARA DE PATAGONIE**  
Naturalisé entier.  
Hauteur : 55 cm, longueur : 70 cm.  
*Dolichotis patagonum*.

**Répartition**  
Rongeur endémique d'Argentine.

**100/ 150 €**

**176**  
-  
**IBIS À FACE NOIRE**  
Mâle.  
Hauteur : 42 cm, longueur : 54 cm.  
*Theristicus melanopsis*. Spécimen bagué, né, élevé et mort en captivité, traçabilité établie.

**Répartition**  
Amérique du Sud, Chili et Argentine.

**800/1 200 €**



176



177

**DIX NEUF MORPHOS**

Présentés dans un globe ovale ancien. Beaux.  
Hauteur : 49 cm, longueur : 47 cm profondeur : 22 cm.

800/ 1 200 €

178

**MYGALES**

Et diverses espèces d'araignées présentées dans un globe ancien.  
Hauteur : 40 cm, longueur : 33 cm, profondeur : 20,5 cm.  
Dont : *Theraphosa blondi* (la plus grosse mygale du monde) *Nephila*, *Haptonopelma*, etc..

**Provenance**  
Guyane, Indonésie, Thaïlande.

600/ 800 €

179

**VANNEAU ARMÉ, CHOCARD À BEC JAUNE**

Deux squelettes reconstitués présentés sous vitrine.  
Dimensions des vitrines : Hauteurs : 25 et 28 cm, longueurs : 16 et 18,5 cm, profondeurs : 8,5 et 10 cm.  
*Vanetus armatus*, *Pyrocamax graculus*.

200/ 300 €

180

**OSTÉOLOGIE**

Douze squelettes présentés encadrés.  
Cadre : 50 x 50 cm.  
Cynoptère à nez court, deux crapauds masqués, chauve-souris minute, crotale des Bambous, deux géopélies zébrées, dicée à tête écarlate, capucin damier, roussette de Leschenault, rat, toupaye d'Indonésie.  
*Cynopterus sphinx*, *Duttaphrynus melanostictus*, *Cynopterus minutus*, *Trimeresurus albolabris*, *Geopilia striata*, *Dicaeum trochileum*, *Lonchura punctulata*, *Rousettus leschenaulti*, *Rattus rattus*, *Tupaia javanica*.

500/ 700 €

181

**MEMENTO MORI**

En bois de cervidé et bois de tamarin sculpté d'un serpent et de deux grenouilles.  
Hauteur : 26 cm.

200/ 300 €

182

**CRÂNE**

Humain en résine polychrome paré de plumes d'ois teintées en bleu et vert. Cauries.  
Hauteur : 55 cm, largeur : 29 cm.

400/ 600 €



178



179



179



181



180



182



183

183

**SQUELETTE DE PYTHON MALAIS**

Présenté dans une vitrine sur un socle noir.  
Hauteur : 22 cm, cotés : 67 x 44 cm.  
II/B, *Python bongersmai*. Spécimen né, élevé et mort en captivité. Traçabilité établie.

800/ 1 000 €



184

184

**QUATORZE CHAUVES-SOURIS**

Présentées dans un même encadrement en bois naturel sur fond blanc.  
1m x 80 cm.

**Provenance**  
Indonésie.

**800/ 1 200 €**

185

**SQUELETTE D'ANTILOPE CERVICAPRE**

En position debout. Espèce peu fréquente en vente.  
Hauteur : 1,10 m, longueur : 1,20 m.  
III/C, *Antilope cervicapra*. Don du Safari de Peaugres en 2011. Traçabilité établie.

**Répartition**  
Cette espèce est présente naturellement en Inde, au Népal et au Pakistan.

**1 200/ 1 500 €**



185

186

**SERPENT D'EAU MARRON D'AMÉRIQUE**

Présenté en liquide conservateur dans un bocal ancien avec un bouchon en bois.  
Hauteur : 28,5 cm, diamètre : 9,8 cm.  
*Nerodia taxispilota*. Élevage.

**Répartition**  
Cette espèce est endémique des États-Unis. Il peut atteindre 1,75 m.

**300/ 400 €**

187

**COULEUVRE**

Présentée en liquide conservateur dans un bocal ancien avec un bouchon en bois.  
Hauteur : 31 cm, diamètre : 8,5 cm.  
*Opheodrys aestivus*. Élevage.

**Répartition**  
États-Unis.

**300/ 400 €**



188

**SALAMANDRE TIGRÉE DU TEXAS**

Présentée en liquide conservateur dans un bocal ancien avec un bouchon en bois.  
Hauteur : 21 cm, diamètre : 8,5 cm.  
*Ambystoma tigrinum mavortium*. Élevage.

**Note**  
C'est l'une des plus grandes salamandres d'Amérique du Nord.

**300/ 400 €**



186

187

188

189

190

189

**TÉGU NOIR ET BLANC**

Présenté en liquide conservateur dans un bocal ancien avec un bouchon en bois.  
Hauteur : 33,5 cm, diamètre : 7,5 cm.  
*Salvator merianae*. Élevage.

**Répartition**  
Amérique du Sud.

**400/ 500 €**

190

**SERPENT ARBORICOLE**

Présenté en liquide conservateur dans un bocal ancien avec un bouchon en bois.  
Hauteur : 27 cm, diamètre : 10,5 cm.  
*Philothamnus irregularis*. Élevage.

**Répartition**  
Afrique.

**400/ 500 €**

191

**PHALANGER-RENERD**

Présenté sur une branche.  
Hauteur : 42 cm.  
*Trichosurus vulpecula*, captivité, spécimen naturalisé dans les années 1970 par le taxidermiste Ib Bønnelycke.

**Provenance**  
Ancienne collection Ib Bønnelycke (1936 - ) Safarimuseet de Brandstrup au Danemark.

**Répartition**  
Australie.

**400/ 600 €**



191

192

**PAON BLEU**

Présenté sur un perchoir en forme de colonne laquée noir.  
Hauteur totale : 1,98 m.  
III/C, *Pavo cristatus*. Inde.  
Vente Millon Belgique, 13 mars 2016. Expert Mahmoud Abdi.

800/1 200 €



192

194

**BEAU DIORAMA D'OISEAUX**

Contenant 12 oiseaux sur un même arbre, fond gouaché et décor naturaliste. Très bel état.  
Hauteur : 92 cm, largeur : 75 cm, profondeur : 25 cm.

Youyou du Sénégal, II/B, *Poicephalus senegalensis*.  
Deux perruches omnicoles, II/B, *Platycercus eximius*.  
Perruche de penant, II/B, *Platycercus elegans*.  
Deux perruches Alexandre mâle et femelle, II/B, *Psittacula eupatria*.  
Deux loriquets à tête bleu, II/B, *Trichoglossus haematodus*.  
Perruche à collier mâle, II/B, *Psittacula krameri*.  
Perruche mélanure, II/B, *Polytelis anthopeplus*.  
Deux colombines longip, *Ocyphaps lophotes*.

**Provenance**

Vente Beussant-Lefèvre du 1/07/1994 lot 413.

**Note**

Australie, origine captive.  
Certains spécimens bagués.

3 000/4 000 €



194



195

**COLLIER PAPOU**

En cordage à décor de coquillages puka sciés, cauris, *Babylonia areolata*, graines rouges. Présenté soclé. Hauteur : 35 cm, largeur : 32 cm.

200/ 300 €

196

**PETIT-DUC DE BRUCE**

Hauteur : 32,5 cm. II/B, *Otus brucei*.

**Répartition**

Cette espèce vit du Moyen-Orient jusqu'en Asie centrale.

**Provenance**

Vente Rieunier - de Muizon, 29 mai 2019, lot 18, expert Gilbert Lachaume.

300/ 500 €

197

**MARTIN-CHASSEUR GÉANT**

Hauteur : 58 cm. *Dacelo novaeguineae*. Bagné.

**Répartition**

Australie.

400/ 600 €

198

**BRÈVE AZURINE**

Sur un socle en bois et son étiquette ancienne calligraphiée 'Azurin Java', naturalisation avant 1900. Hauteur 18,5 cm, longueur : 19 cm. II/B, *Pitta guajana*.

150/ 250 €

**Répartition**

Indonésie.

**Provenance**

«Collection d'un ancien gouverneur de Guyane» Artprecium, 29 oct. 2019, expert Michael Combrexelle.

150/ 250 €

199

**PETIT-DUC À COLLIER**

Hauteur : 37 cm. II/B, *Otus bakkamoena*.

300/ 500 €

**Répartition**

Asie.

**Provenance**

Vente Olivier Rieunier, 21 octobre 2013, lot 55, expert Gilbert Lachaume.

Vendu comme petit-duc à collier.

300/ 500 €

200

**COLLIER PAPOU**

En cordage orné de moonshell blanc, graines rouges et jaunes. Présenté soclé. Hauteur : 31 cm, largeur : 19 cm.

200/ 300 €



201



202

201

**CALAO PAPOU**

Beau, rare en vente. Hauteur totale : 99 cm, largeur (avec la branche) : 41 cm. II/B, *Rhyticeros plicatus*.

**Répartition**

Moluques, Nouvelle-Guinée, l'archipel Bismarck, Îles Salomon.

**Provenance**

Vente Rieunier - de Muizon, 9 novembre 2015, lot 61.

1 000/ 1 500 €

202

**COUPLE DE PAPILLONS LUNE**

Présentés dans un globe ancien. Très jolis. Hauteur : 36 cm, largeur : 25 cm, profondeur : 13 cm. *Actias dubernardi*.

**Répartition**

Asie.

400/ 600 €



203

203

**GRETA ANDROMICA**

Et fleurs de pavot. Présentés dans une vitrine. Hauteur : 32,5 cm, cotés : 15 cm.

300/ 500 €

204

**COLÉOPTÈRES**

Présentés en rectangle dans un encadrement à fond blanc. Très beaux. Cadre : 73 x 53 cm. Insectes : 29 x 10 cm.

600/ 800 €

205

**DEUX ACTIAS ARTEMIS**

Présentés dans une vitrine sur une branche moussue. Hauteur : 32,5 cm, longueur : 15 cm.

300/ 500 €



détail du 204





206

206

**CACATOËS ROSALBIN**

Hauteur totale : 46 cm.  
Il/B, *Eolophus roseicapilla*. Traçabilité établie.

**Répartition**  
Australie.

**500/ 700 €**



207

207

**CACATOËS À BEC GRACILE**

Présenté sur une branche.  
Hauteur : 46 cm.  
Il/B, *Cacatua tenuirostris*. Spécimen né, élevé et mort en captivité enregistré auprès du Ministère de l'Environnement Danois et autorisé à la vente dans l'UE.

**500/ 700 €**



208

208

212

**RARE CAMÉLEON DE CEYLAN**

Présenté sous vitrine.  
Vitrine : hauteur 44,5 cm, cotés : 37,5 x 26 cm.  
Il/B, *Chamaeleo zeylanicus*. Spécimen pré-convention qui déroge à toute interdiction de vente. En conformité avec la réglementation, une attestation d'ancienneté sera remise à l'acquéreur.

**1 000/ 1 500 €**

Voir détail en première de couverture



209

207

**CACATOËS BANKSIEN**

Femelle. Présenté ailes ouvertes.  
Hauteur : 48 cm, largeur : 32 cm.  
Il/B, *Calyptorhynchus banksii*. Spécimen pucé. Traçabilité établie.

**Répartition**  
Australie.

**1 200/ 1 500 €**

208

**CACATOËS DE LEADBEATER**

Présenté sur une branche.  
Hauteur totale : 64 cm.  
Il/B, *Cacatua leadbeateri*. Spécimen né, élevé et mort en captivité enregistré auprès du Ministère de l'Environnement Danois et autorisé à la vente dans l'UE.

**500/ 700 €**

210

**IBIS COU DE PAILLE**

Hauteur : 49 cm, longueur : 53 cm.  
*Threskiornis spinicollis*.

**Répartition**  
Australie, Indonésie, Nouvelle-Guinée.

**1 000/ 1 200 €**

211

**PYTHON VERT AUSTRALIEN**

Juvenile.  
Présenté en liquide conservateur dans un bocal ancien avec un bouchon en bois.  
Hauteur : 29 cm, diamètre : 9 cm.  
*Morelia viridis*. Élevage.

**300/ 400 €**



210

215

**FULGORES**

Présentés dans un globe ancien.  
Hauteur : 38 cm, longueur : 35 cm, profondeur : 17 cm.  
*Fulgoridae*.

**300/ 500 €**



212

216

**COLÉOPTÈRES**

Présentés en carré dans un encadrement à fond blanc. Très beaux.  
Cadre : 52,3 x 52,3 cm.  
Insectes : 20,5 x 20,5 cm.

**600/ 800 €**



213

217

**ONZE PHASMES**

Dans un globe ancien ovale. Très beaux.  
Hauteur : 42,5 cm, longueur : 41 cm, profondeur : 17 cm.  
Dont : *Phyllium pulchrifolium*, *Cyphocrania gigas* etc...

**500/ 800 €**



214



215



216



217



218

**GRAND ÉCLECTUS**

Mâle.  
Hauteur : 39,5 cm, longueur : 37 cm.  
II/B, *Eclectus roratus*. Spécimen bagué, né, élevé et mort en captivité, traçabilité établie.

**Répartition**  
Nouvelle-Guinée, Moluques, îles Salomon.

**400/ 600 €**

détail du 220



219

**PERRUCHE DE BOURKE**

Mutation rubino.  
Hauteur totale : 31,5 cm.  
II/B, *Neopsephotus bourkii*. Traçabilité établie.

**Répartition**  
Australie.

**200/ 300 €**

220

**PERRUCHE TURQUOISINE**

Femelle. Mutation opaline diluée.  
Hauteur totale : 34 cm.  
II/B, *Neophema pulchella*. Traçabilité établie.

**Répartition**  
Australie.

**200/ 300 €**

221

**CHARAXES EUPALE, PHOEBIS PHILEA**

Présentés en rond dans 2 cadres sur fond blanc.  
30 x 30 cm.

**500/ 500 €**

222

**PERRUCHE OMNICOLORE**

Mutation dorée.  
Hauteur totale : 44,5 cm.  
II/B, *Platycercus eximius*. Traçabilité établie.

**Répartition**  
Australie.

**300/ 400 €**

223

**PERRUCHE DE LATHAM**

Hauteur totale : 29 cm.  
II/B, *Lathamus discolor*. Traçabilité établie.

**Répartition**  
Australie.

**200/ 300 €**

224

**PERRUCHE ROYALE**

Femelle.  
Hauteur totale : 50,5 cm.  
II/B, *Alisterus scapularis*. Traçabilité établie.

**Répartition**  
Australie.

**300/ 400 €**



225

225

**AUTOUR GABAR**

Hauteur : 40 cm.  
II/B, *Melierax gabar* (ou *Micronisus gabar*).

**Répartition**  
Savanes et steppes de l'Afrique Subsaharienne, sud-ouest de l'Arabie.

**Provenance**  
Vente Olivier Rieunier, 21 octobre 2013, lot 50 bis, expert Gilbert Lachaume.

**300/ 500 €**

226

**FENNEC**

Hauteur : 33 cm. Rare en vente.  
II/B, *Vulpes zerda*. Traçabilité établie.

**Note**  
Renard originaire du désert du Sahara. C'est le plus petit des canidés.

**600/ 800 €**

227

**ROLLIER D'ABYSSINIE**

Hauteur totale : 41 cm.  
*Coracias abyssinicus*.

**Répartition**  
Afrique Subsaharienne.

**300/ 400 €**

227

228

**CRIQUEUX, SAUTERELLES**

Dix-sept spécimens présentés dans un globe ancien.  
Hauteur : 45,5 cm, longueur : 41,5 cm, profondeur : 19 cm.  
Dont : *Tropidacris albipes*, *Tropidacris cristata*, etc...

**500/ 800 €**

229

**TANTALE IBIS**

Femelle. Rare en vente.  
Hauteur totale : 87,5 cm.  
*Mycteria ibis*.

**Répartition**  
Afrique (sud du Sahara), Madagascar.

**1 000/ 1 500 €**

230

**PERRUQUET YOUYOU**

Hauteur totale : 35 cm.  
II/B, *Poicephalus senegalus*. Traçabilité établie.

**Répartition**  
Afrique de l'ouest.

**300/ 400 €**

231

**TOURACO DE LIVINGSTONE**

Hauteur totale : 53 cm.  
II/B, *Tauraco livingstonii*. Traçabilité établie.

**Répartition**  
Sud-Est de l'Afrique.

**300/ 500 €**

détail du 227





232

**GUÉPIER D'ORIENT, GUÉPIER À GORGE BLANCHE, LORIOT DORÉ**

Hauteurs : de 15 à 23 cm. Jolis. Le guépier d'orient sur son socle ancien d'origine avec son étiquette ancienne calligraphiée «guépier vert du Sénégal». Naturalisation avant 1900.  
*Merops orientalis, Merops albicollis, Oriotus auratus.*

**Répartition**  
Afrique et Orient.

**Provenance** pour les guépiers  
«Collection d'un ancien gouverneur de Guyane», Arprecium 29 oct. 2019, lot 96 et Rieunier - de Muizon, vente du 23 mars 2015, lot 119.

300/ 400 €



233

**SPATULE BLANCHE**

Mâle. Hauteur : 66 cm. II/A, *Platalea leucorodia*. Naturalisation avant 1947. Spécimen pré-convention qui déroge à toute interdiction de vente. En conformité avec la réglementation, une attestation d'ancienneté sera remise à l'acquéreur.

**Provenance**  
Collection de Gramont, XXème siècle.

500/ 700 €



232

234

**CHEVÊCHETTE PERLÉE**

Hauteur : 29 cm. II/B, *Glauclidium perlatum*.

**Répartition**  
Afrique.

**Provenance**  
Vente Olivier Rieunier, 21 octobre 2013, lot 54, expert Gilbert Lachaume.

300/ 500 €

235

**PETIT-DUC À FACE BLANCHE**

Hauteur : 31 cm. II/B, *Ptilopsis leucotis*.

**Répartition**  
Afrique.

**Provenance**  
Vente Rieunier - de Muizon du 23 mars 2015, lot 150.

300/ 500 €

236

**VIPÈRE DU GABON**

Longueur en ligne droite : 1,15 m. *Bitis gabonica*.

**Provenance**  
Ancienne Collection Lucien Monin, Musée Animalier de Ville-Sous -Anjou.

**Note**  
Parmi les serpents, elle possède les plus longs crochets venimeux et produit la plus grande quantité de venin.

300/ 500 €

237

**AIGLE BATELEUR**

Beau, rare en vente. Hauteur : 75 cm, longueur (avec la branche) 50 cm. II/B, *Terathopius ecaudatus*. Spécimen bagué.

**Provenance**  
Vente Cornette de Saint Cyr, 2 avril 2012, lot 212.

**Répartition**  
Afrique.

1 200/1 500 €

238

**VIPÈRE HEURTANTE**

Naturalisée entière. Rare en vente. Longueur en ligne droite : 75 cm. *Bitis arietans*.

**Répartition**  
Serpent venimeux d'Afrique et du sud de la péninsule Arabique.

**Provenance**  
Ancienne Collection Lucien Monin, Musée Animalier de Ville-Sous -Anjou.

200/ 400 €

239

**RARE VEUVE À COLLIER D'OR**

En plumage nuptial. Hauteur : 29 cm. *Vidua orientalis*.

**Répartition**  
Afrique.

**Note**  
Lors de la période de reproduction le mâle se pare de grandes plumes ornementales qui lui donne une queue extraordinaire qui peut atteindre 40 centimètres. À la fin de la période de reproduction, il perd son magnifique plumage.

300/ 500 €

240

**VIPÈRE À CORNES**

Enroulée. Diamètre : 21 cm. *Bitis nasicornis*.

**Provenance**  
Ancienne Collection Lucien Monin, Musée Animalier de Ville-Sous -Anjou.

**Note**  
Serpent venimeux d'Afrique du Nord et du Moyen-Orient.

200/ 300 €

241

**MARTIN-CHASSEUR GÉANT**

Hauteur : 33 cm. *Megaceryle maxima maxima*.

**Répartition**  
Afrique.

**Provenance**  
Vente Millon, «collection historique de spécimens naturalisés du Château de Bois-Boudran, 4 juin 2019, lot 267.

400/ 600 €



233

234

235

238

239

240

241

236

242

**CIGOGNE D'ABDIM**

Hauteur : 54 cm, longueur : 55 cm. Rare en vente. *Ciconia abdimii*. Spécimen bagué, né, élevé et mort en captivité, traçabilité établie.

**Répartition**  
Afrique de l'Est, Éthiopie et Afrique du Sud.

**Note**  
C'est la plus petite espèce de cigognes.

800/1 200 €

243

**CINQ PHASMES BLEUS DE MADAGASCAR**

Mâles. Présentés dans un globe ancien. Hauteur : 42 cm, largeur : 37 cm, profondeur : 19,5 cm. *Achrioptera manga*.

800/1 200 €

244

**IBIS DU CAP**

Mâle. Rare en vente. Hauteur : 40 cm, longueur : 58 cm. II/A, *Geronticus calvus*. CIC délivré le 16 mars 2015.

**Répartition**  
Afrique du Sud, Lesotho.

1 000/1 200 €



242

243

244



245

**245**  
- **GRAND COBE DES ROSEAUX, IMPALA**  
Deux têtes en cape.  
*Redunca arundinum, Aepyceros melampus.*

200/ 400 €



246

**246**  
- **COBE DE BUFFON, BUBALE ROUX**  
Deux têtes en cape.  
*Kobus kob, Alcelaphus buselaphus.*

200/ 300 €



247

**247**  
- **COBE DE BUFFON, GUIB HARNACHÉ**  
Deux têtes en cape.  
*Kobus kob kob, Tragelaphus scriptus.*

200/ 400 €



**248**  
- **DEUX PIEDS D'ÉLÉPHANT**  
Hauteurs : 40 et 43 cm.  
I/A, *Loxodonta africana*. 2 CIC délivrés le 13/10/2020. Une galette en bois a été rajoutée sur l'un d'eux.

600/ 800 €



248



**249**  
- **GAZELLE DE WALLER**  
Naturalisée entière dressée sur les pattes arrière. Belle naturalisation par Damien Barbary.  
Hauteur : 2,04 m, largeur : 70 cm.  
*Litocranius walleri.*

1 000/ 1 500 €



250

**GUIB HARNACHÉ**

Naturalisé en entier, le socle imitant un rocher. Beau.  
Hauteur : 90 cm, longueur : 1,50 m.  
*Tragelaphus sylvaticus.*

500/ 800 €

251

**ANTILOPE DE BATES**

Naturalisée entière par Damien Barbary.  
Hauteur : 41 cm, longueur : 47 cm.  
*Neotragus batesi.*

**Note**

L'antilope pygmée de Bates est l'un des plus petits ongulés d'Afrique de l'Est.

200/ 400 €

252

**OUREBI**

Naturalisé entier par Damien Barbary. Beau.  
Hauteur : 75 cm, longueur : 73 cm.  
*Ourebia ourebi.*

200/ 400 €

253

**ORYX**

Naturalisé en entier. Très beau. Naturalisé par Damien Barbary.  
Hauteur : 1,88 m, longueur : 1,74 m.  
*Oryx gazella.* Tanzanie.

1 500/2 000 €

254

**CIVETTE AFRICAINE, DEUX PIEDS D'ÉLAND DE DERBY**

La civette naturalisée entière, le socle imitant un rocher.  
Hauteur : 50 cm, longueur : 1,16 m.  
III/C, *Civettictis civetta*, Zimbabwe CH, traçabilité établie.

Les pieds d'éland de Derby montés en cendrier et en vide poche sur des bases en bois.  
Hauteur : 24 cm.  
*Taurotragus derbianus.*

200/ 300 €



255

**COUPLE DE RAPHICÈRES CHAMPÊTRES**

Naturalisés en entier. La femelle couchée.  
Dimensions du raphicère debout : hauteur : 67 cm, longueur : 72 cm.  
*Raphicerus campresis.* Afrique du Sud.

300/ 400 €

256

**CÉPHALOPHE À FLANCS ROUX**

Naturalisé entier.  
Hauteur : 61 cm, longueur : 57 cm.  
*Cephalophus rufilatus.*

200/ 400 €

257

**ANTILOPE SABLE**

Naturalisée en entier. Très belle.  
Naturalisée par Damien Barbary.  
Hauteur : 2,02 m, longueur : 2 m.  
*Hippotragus niger.*

1 800/2 500 €

258

**GUIB HARNACHÉ**

Naturalisé entier. Sur une base rectangulaire en bois. Beau.  
Naturalisation par Damien Barbary.  
Hauteur : 1,10 m, longueur : 1,12 m.  
*Tragelaphus scriptus.*

800/1 200 €



259

**BUFFLE AFRICAIN**

Tête en cape.  
*Syncerus caffer.*

300/ 500 €

259

260

**PEAU DE ZÈBRE**

Bel état. Sur une feutrine noire.  
Longueur : 3,42 m, écartement des  
pattes avant : 2,07 m, écartement  
des pattes arrière : 1,86 m.  
*Equus quagga burchellii.* Tanzanie.

800/1 200 €

261

**HYÈNE TACHETÉE**

Naturalisée entière, le socle imitant  
un rocher. Belle dimension, belle.  
Hauteur : 97 cm, longueur : 1,50 m.  
*Crocuta crocuta.*

300/ 500 €

261



260



262

**PEAU DE ZÈBRE**

Bel état. Sur une feutrine noire.  
Longueur : 3,40 m, écartement  
des pattes avant : 2,13 m,  
écartement des pattes arrière : 2,13 m.  
*Equus quagga burchellii.* Tanzanie.

800/1 200 €

263

**TÊTE DE ZÈBRE**

Présentée sur une gaine octogonale en bois partiellement gainé de peau de zèbre. Hauteur totale : 1,53 m, profondeur : 1,07 m. *Equus quagga burchellii*.

1 500/2 000 €

264

**LÉOPARD**

Naturalisé entier, présenté à l'affut sur un tertre en bois.

Usure de poils sur les oreilles, base de la queue légèrement accidentée.

Hauteur totale : 72 cm, longueur (en ligne droite) : 1,86 m.

Longueur à la courbe du museau à la queue : 2,24 m.

I/A, *Panthera pardus*. CIC délivré le 18 août 2010. Le spécimen a été naturalisé en 1977.

3 000/5 000 €



263



264



265

265

**CRÂNE D'HIPPOTAME**

Ancien, vers 1960. Manque des dents. Hauteur : 49 cm, longueur : 65 cm, largeur : 44 cm. II/B, *Hippopotamus amphibius*. Spécimen pré-convention enregistré auprès du Ministère de l'Environnement Danois et autorisé à la vente dans l'UE.

1 000/1 500 €

266

**GIRAFE**

Naturalisée en buste, présentée sur un socle à décor naturaliste. Hauteur totale : 2,50 m, socle 1,15 m x 1,06 m.

II/B, *Giraffa camelopardalis*. Naturalisée avant sa protection de novembre 2019. Traçabilité établie.

3 000/4 000 €



267

**BELLE LIONNE**

En position assise. Naturalisée par Damien Barbary.  
Hauteur : 1,03 m, longueur : 1 m.  
II/B, *Panthera leo*. Avec son certificat  
d'importation.

3 000/4 000 €

268

**TRÈS BEAU LION DEVORANT UN IMPALA**

Belle naturalisation par Damien Barbary.  
Hauteur totale : 1,33 m, longueur totale : 2,65 m.  
II/B, *Panthera leo*. Avec son certificat  
d'importation. Tanzanie, 1995.  
*Aepyceros melampus*.

3 000/4 000 €



267

268





269



270



271



272

**269**

**COBE DES ROSEAUX, PHACOCHÈRE DE SOMALIE**

Deux têtes en cape.  
*Redunca arundinum, Phacochoerus aethiopicus.*

**200/ 300 €**

**270**

**OUREBI, SPINGBOK**

Deux têtes en cape.  
*Ourebia ourebi, Antidorcas marsupialis.*

**200/ 400 €**

**271**

**GUIB HARNACHÉ, SASSABY**

Deux têtes en cape.  
*Tragelaphus scriptus, Damaliscus lunatus lunatus.*

**300/ 400 €**



275

276

273

274

277

**272**

**BUFFLE DES SAVANES**

Tête en cape.  
*Syncerus caffer brachyceros.*

**300/ 400 €**

**273**

**BELLE GAZELLE DE THOMSON**

Naturalisée entière par Damien Barbary.  
Hauteur : 1,07 m, longueur : 86 cm.  
*Eudorcas thomsonii.* Tanzanie.

**800/1 200 €**

**274**

**DIK DIK**

Naturalisé entier par Damien Barbary. Beau.  
Hauteur : 53 cm, longueur : 62 cm.  
*Madoqua kirkii.*

**200/ 400 €**

**275**

**GRAND KOUDOU**

Naturalisé en entier. Très beau. Naturalisé par Damien Barbary.  
Hauteur : 2,24 m, longueur : 2,30 m.  
*Tragelaphus strepsiceros.*

**1 800/2 500 €**

**276**

**PETIT KOUDOU**

Naturalisé en entier. Beau. Naturalisé par Damien Barbary.  
Hauteur : 1,77 m, longueur : 1,40 m.  
*Tragelaphus imberbis.* Tanzanie.

**1 500/1 800 €**

**277**

**CÉPHALOPHE À FLANCS ROUX**

Naturalisé entier couché.  
Longueur : 58 cm, profondeur : 39 cm.  
*Cephalophus rufilatus.*

**300/ 400 €**



278  
-  
**ORYX**  
Tête en cape.  
*Oryx gazella.*  
400/ 600 €



279  
-  
**ÉLAND DE DERBY**  
Tête en cape. Très beau.  
*Taurotragus derbianus.*  
700/ 900 €



280  
-  
**BONGO**  
Naturalisé en entier. Magnifique !. Naturalisé par  
Damien Barbary.  
Hauteur : 1,95 m, longueur : 1,75 m.  
*Tragelaphus eurycerus.*  
2 000/ 3 000 €

# Collection Jacques BOUILLAUT (1924-2009)



Jacques Bouillaut se passionne très tôt pour les animaux et la taxidermie. Dès 1944 le Prytanée national militaire de La Flèche lui confie la restauration et la classification de ses collections d'histoire naturelle.

Le domaine familial sur la colline du Tertre Rouge (La Flèche) sera l'écrin de ses premières collections. Jacques Bouillaut s'entoure d'animaux de plus en plus nombreux et reçoit des visiteurs. C'est ainsi qu'il fonde le Parc

Zoologique du Tertre Rouge en 1946, premier zoo privé français d'après-guerre qu'il dirigera jusqu'en 1988.

À partir des années 1960, la brousse devient sa seconde patrie. Il étudie la faune aux quatre coins du globe, en Amazonie, en Inde, aux îles Galapagos, en Patagonie et bien sûr, en Afrique, véritable terre d'accueil pour le Fléchois, où il est surnommé « Simba » (le lion).

Jacques Bouillaut réalise plusieurs films documentaires. Il est également l'auteur de plusieurs ouvrages : *L'ami des aigles* (1956), *Mes amis du Tertre-Rouge* (1971), *Les Aventures de Simba* (2008) préfacé par Pierre Pfeffer du Muséum National d'Histoire Naturelle de Paris.

En 1988, le zoo est rebaptisé « Zoo de La Flèche » par son nouveau propriétaire.

En 2003, le célèbre naturaliste reçoit la légion d'honneur des mains de François Fillon.

Nous espérons que là où il est, la nature est très belle...

Compte tenu de leur ancienneté, les spécimens en Annexe II de la Cites et B de l'UE sont pré-convention et dérogent à toute interdiction de vente, la collection ayant été constituée avant toute mesure de protection. Article 1.10 du règlement (CE) N° 865/2006 du 4/05/2006.

« Abdoulaï » en présence de Jacques Bouillaut au Tertre-Rouge.

(photo extraite du livre de Jacques Bouillaut, *Mes amis du Tertre-Rouge* - 1971)

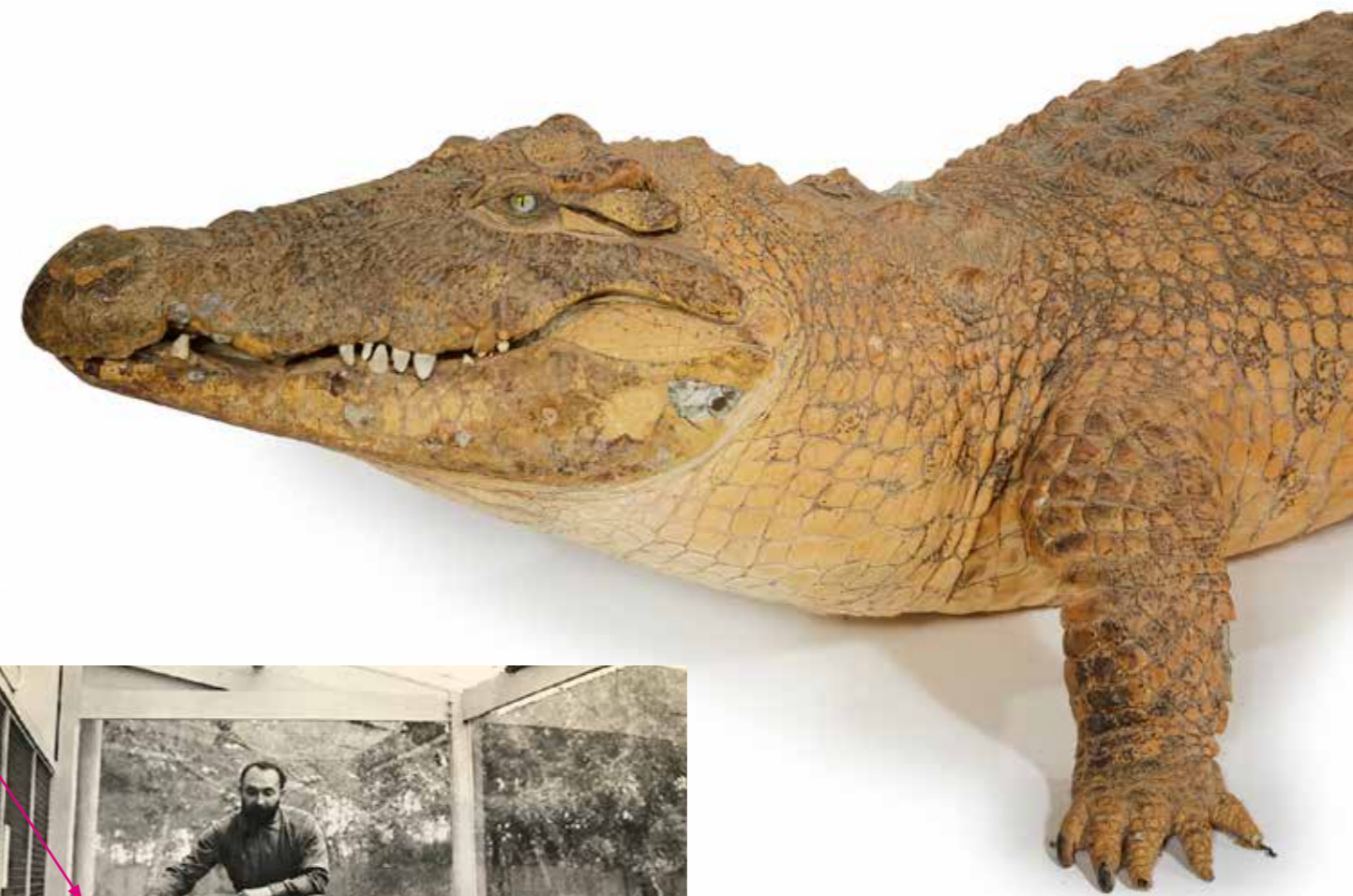

**281**

## CROCODILE DU NIL

Naturalisé en entier. Bel état, manque quelques griffes et quelques écailles.

Longueur : 3,66 m.

II/B, *Crocodylus niloticus*. Spécimen pré-convention (avant 1970), élevé et mort en captivité. En conformité avec la réglementation, une attestation d'ancienneté sera remise à l'acquéreur.

### Provenance

Collection du naturaliste Jacques Bouillaut (1924-2009) fondateur du zoo de La Flèche - anciennement Parc Zoologique du Tertre Rouge - en 1946. Conservée par la famille.

**3 000/4 000 €**



282

**DEUX VARANS DU NIL**

Naturalisés en entier sur la même branche.  
Longueur : 1,40 m, profondeur : 1 m.  
II/B, *Varanus niloticus*. Spécimen pré-convention, (avant 1960) élevés et morts en captivité. En conformité avec la réglementation, une attestation d'ancienneté sera remise à l'acquéreur.

**Provenance**

Collection du naturaliste Jacques Bouillault (1924-2009) fondateur du zoo de La Flèche - anciennement Parc Zoologique du Tertre Rouge - en 1946. Conservée par la famille.

**300/ 500 €**

283

**VARAN DU NIL**

Naturalisé en entier.  
Longueur : 82 cm, largeur : 22 cm.  
II/B, *Varanus niloticus*. Spécimen pré-convention, (avant 1960) élevé et mort en captivité. En conformité avec la réglementation, une attestation d'ancienneté sera remise à l'acquéreur.

**Provenance**

Collection du naturaliste Jacques Bouillault (1924-2009) fondateur du zoo de La Flèche - anciennement Parc Zoologique du Tertre Rouge - en 1946. Conservée par la famille.

**200/ 300 €**



Jacques Bouillault parmi sa collection



283

282



284

284

**PÉLICAN GRIS**

Adulte naturalisé en entier.  
Hauteur : 87 cm, longueur : 85 cm.  
*Pelecanus rufescens*. En conformité avec la réglementation, une attestation d'ancienneté sera remise à l'acquéreur.

**Note**

Originnaire d'Afrique, on le distingue des huit espèces de pélicans grâce à la tache noire devant et derrière l'œil.

**Provenance**

Collection du naturaliste Jacques Bouillault (1924-2009) fondateur du zoo de La Flèche - anciennement Parc Zoologique du Tertre Rouge - en 1946. Conservée par la famille.

**300/ 500 €**



285

285

**VAUTOUR DE RÜPPELL**

Naturalisé en entier. Beau.  
Hauteur : 1,06 m, longueur : 58 cm.  
II/B, *Gyps rueppellii*. Spécimen pré-convention, élevé et mort en captivité. En conformité avec la réglementation, une attestation d'ancienneté sera remise à l'acquéreur.

**Répartition**

Sahara, région du Sahel.

**Provenance**

Collection du naturaliste Jacques Bouillault (1924-2009) fondateur du zoo de La Flèche - anciennement Parc Zoologique du Tertre Rouge - en 1946. Conservée par la famille.

**800/1 200 €**



286

286

ÉLAN DU CAP  
Tête en cape.  
*Taurotragus oryx.*

300/ 500 €

287

BUFFLE NAIN  
Tête en cape.  
*Syncerus caffer nanus.*

200/ 300 €

288

BUBALE CAAMA  
Tête en cape.  
*Alcelaphus caama.* Namibie.

200/ 400 €



288



287



289

289

GNOU BLEU  
Tête en cape.  
*Connochaetes taurinus.* Afrique du Sud.

300/ 400 €

290

HIPPOTRAGUE ROUANNE  
Tête en cape.  
*Hippotragus equinus.*

200/ 300 €

291

GRAND KOUDOU  
Tête en cape.  
*Tragelaphus strepsiceros.*

400/ 600 €



290



291



292

292

**SPRINGBOK, GUIB HARNACHÉ, IMPALA**  
Trois têtes en cape.  
*Antidorcas marsupialis*,  
*Tragelaphus scriptus*, *Aepyceros melampus*.

200/ 300 €

293

**COBE À CROISSANT**  
Tête en cape. Beau.  
*Kobus ellipsiprymnus*.

300/ 500 €



293



294

294

**FOETUS DE GIRAFE**  
Mâle.  
Longueur : 60 cm,  
largeur : 48 cm,  
hauteur : 27 cm.  
II/B, *Giraffa camelopardalis*. Don  
du Safari de Peaugres  
en 2008. Traçabilité  
établie.

1 000/1 200 €



295

295

**POTAMOCHÈRE, PHACOCHÈRE DE SOMALIE**  
Deux têtes en cape.  
Le phacochère a les deux oreilles trouées.  
*Potamochoerus porcus*,  
*Phacochoerus aethiopicus*.

150/ 250 €

296

**BUBALE MAJOR, BUBALE CAAMA**  
Deux massacres.  
*Alcelaphus buselaphus*,  
*Alcelaphus caama*.  
Cameroun et Namibie.

150/ 200 €



296



150/ 200 €



MILLON<sup>1976</sup>

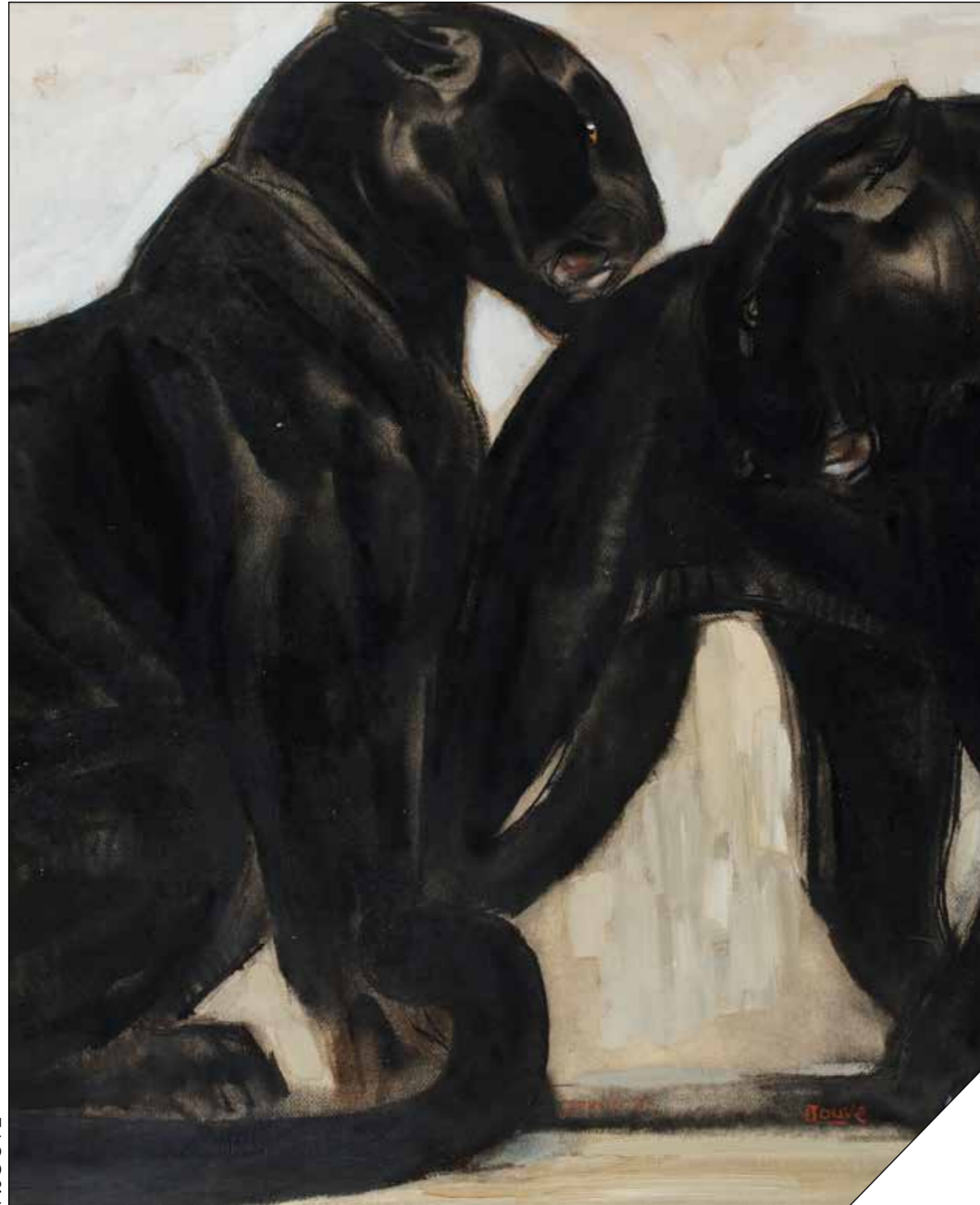

P. JOUVE

ARTS DÉCORATIFS DU XX  
20 juin 2024  
casciello@millon.com

MILLON<sup>1976</sup>



F.X. LALANNE

MASTERS — ARTS DÉCORATIFS DU XX  
Novembre 2024  
casciello@millon.com

# MILLON<sup>1876</sup>

## ÉCOLE DE PARIS

Mardi 23 avril 2024  
Hôtel Drouot - Salle 1

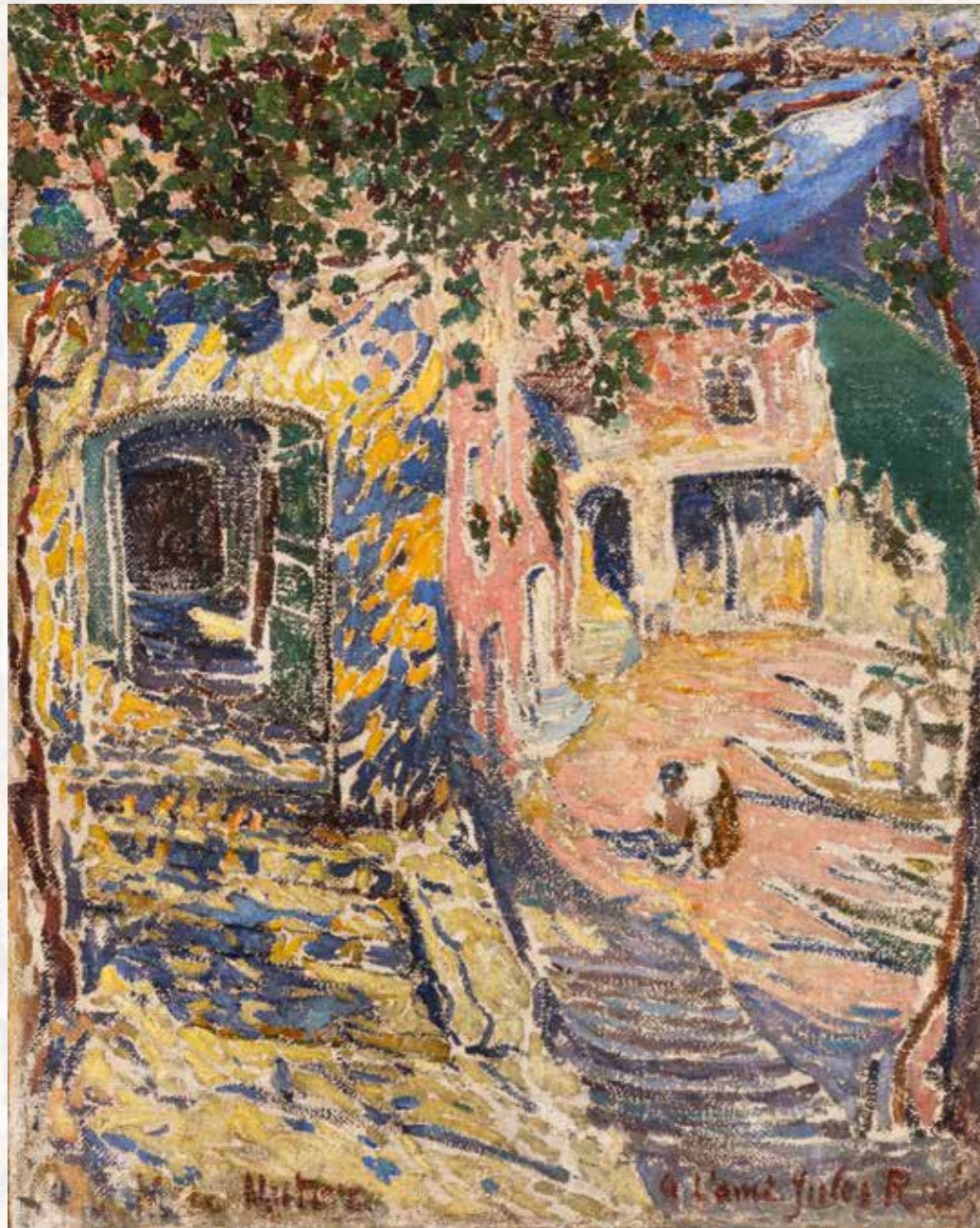

Responsable du département  
Alix CASCIELLO  
+33 (0)1 47 27 56 52  
ecoledeparis@millon.com

Expert  
Maurice MIELNICZUK & Elise VIGNAULT  
+33 (0)6 59 10 76 70  
ecoledeparis@millon.com

Mela MUTER (1886 - 1967)  
Paysage vers Collioure

# MILLON

BELGIQUE

## TABLEAUX & OBJETS D'ART SCHILDERIJEN, KUNST EN ANTIEK

Lundi 29 avril - 14 h 30 / Maandag 29 april om 14 u 30



Pierre ALECHINSKY (1927)  
Sans titre, 1976  
10 000/15 000€

### CONTACT

Mélissa LAFONT  
melissa@millon-belgique.com  
+32 (0)2/218.00.18

**DROUOT**.com  
Live

### MILLON BELGIQUE

Avenue des Casernes, 39 b  
1040 BRUXELLES  
(parking)



# Conditions de vente

Les conditions de vente sont indiquées sur le document de vente. Les conditions de vente sont indiquées sur le document de vente.

Dans le cadre de nos activités de ventes aux enchères, notre maison de ventes est amenée à collecter des données à caractère personnel concernant le vendeur et l'acheteur. Ces données disposent dès lors d'un droit d'accès, de rectification et d'opposition sur leurs données personnelles en s'adressant directement à notre maison de ventes. Notre OVV pourra utiliser ces données à caractère personnel afin de satisfaire à ses obligations légales, et, sauf opposition des personnes concernées, aux fins d'exercice de son activité (notamment, des opérations commerciales et de marketing). Ces données pourront également être communiquées aux autorités compétentes dès lors que la réglementation l'impose. Les conditions générales de ventes et tout ce qui s'y rapporte sont régies uniquement par le droit français. Les acheteurs ou les mandataires de ceux-ci acceptent que toute action judiciaire relève de la compétence exclusive des tribunaux français (Paris). Les diverses dispositions des conditions générales de ventes sont indépendantes les unes des autres. La nullité de l'une de ces dispositions n'affecte pas l'applicabilité des autres. Le fait de participer à la présente vente aux enchères publiques implique que tous les acheteurs ou leurs man-dataires, acceptent et adhèrent à toutes les conditions ci-après énoncées. La vente est faite au comptant (Art. 1650 du Code Civil) et conduite en euros. Un système de conversion de devises pourra être mis en place lors de la vente. Les contre-values en devises des enchères portées dans la salle en euros sont fournies à titre indicatif

**DÉFINITIONS ET GARANTIES**
Les indications figurant au catalogue sont établies par MILLON et les experts indépendants mentionnés au catalogue, sous réserve des rectifications, notifications et déclarations annoncées au moment de la présentation du lot et portées au procès-verbal de la vente. Les dimensions, couleurs des reproductions et informations sur l'état de l'objet sont fournies à titre indicatif. Toutes les indications relatives à un incident, un accident, une restauration ou une mesure conservatoire affectant un lot sont communiquées afin de faciliter son inspection par l'acheteur potentiel et restent soumises à l'entière appréciation de ce dernier. Cela signifie que tous les lots sont vendus dans l'état où ils se trouvent au moment précis de leur adjudication avec leurs possibles défauts et imperfections. Aucune réclamation ne sera admise une fois l'adjudication prononcée, une exposition préalable ayant permis aux acquéreurs l'examen des œuvres présentées. Pour les lots dont le montant de l'estimation base dépasse 2 000 euros figurant dans le catalogue de vente, un rapport de condition sur l'état de conservation des lots pourra être communiqué gratuitement. Les informations y figurant sont fournies à titre indicatif uniquement. Celles-ci ne sauraient engager au aucune manière la responsabilité de MILLON et des experts. En cas de contestation au moment des adjudications, c'est à-dire s'il est établi que deux ou plusieurs enchérisseurs ont simultanément porté une enchère équivalente, soit à haute voix, soit par signe et réclament en même temps le lot après le prononcé du mot adjugé, ledit lot sera remis en adjudication ou prix proposé par les enchérisseurs et tout le public présent sera admis à enchérir de nouveau.

- Selon l'article L321-17 du Code de commerce, les actions en responsabilité civile engagées à l'occasion des ventes volontaires se prescrivent par cinq ans à compter de l'adjudication.

- Seule la loi française est applicable à la présente vente. Seuls les tribunaux français sont compétents pour connaître de tout litige relatif à la présente vente.

Les lots signalés par \* \* \* comportent de l'ivoire d'éléphant dont la vente est libre car antérieure au 3/03/1947.

L'acquéreur qui désire exporter l'objet hors de l'UE, devra obtenir de la DRIEE un permis d'exportation à son nom. Celui-ci est à la charge de l'acquéreur.

Les lots précédés d'un « J » feront l'objet d'un procès-verbal judiciaire aux frais acheteurs légaux de 12% HT, soit 14,40% TTC.

**ORDRES D'ACHAT ET ENCHÈRES PAR TÉLÉPHONE**
La prise en compte et l'exécution des ordres d'achat et enchères par téléphone est un service gracieux rendu par MILLON. MILLON s'efforcera d'exécuter les ordres d'enchérir qui lui seront transmis par écrit jusqu'à 7 h avant la vente. Le défaut d'exécution d'un ordre d'achat ou toute erreur ou omission à l'occasion de l'exécution de tels ordres n'engagera pas la responsabilité de MILLON. Par ailleurs, notre société n'assumera aucune responsabilité si dans le cadre d'enchères par téléphone, la liaison téléphonique est interrompue, n'est pas établie ou tardive. Bien que MILLON soit prêt à enregistrer les demandes d'ordres téléphoniques ou plus tard jusqu'à la fin des horaires d'exposition, elle n'assumera aucune responsabilité en cas d'inexécution ou tout d'erreurs ou d'omissions en relation avec les ordres téléphoniques.

Nous informons notre aimable clientèle que les conversations téléphoniques lors d'enchères par téléphone à l'Hôtel Drouot sont susceptibles d'être enregistrées.

Offre d'achat irrévocable :

Tout enchérisseur peut adresser à la Maison de vente une offre d'achat irrévocable pour l'achat d'un lot figurant au catalogue de vente afin de lui donner une instruction ferme, définitive, irrévocable et inconditionnelle en matière de vente, à hauteur d'une certaine somme (quelles que soient le montant d'éventuelles autres enchères). Dans ce cadre il peut être convenu que cet Auteur de l'Offre perceva une indemnité calculée, soit sur le prix d'adjudication au marteau, soit correspondant à une somme forfaitaire.

Si une offre d'achat irrévocable est recue par la Maison de vente avant la vente, il sera mentionné au catalogue de vente que le lot fait l'objet d'une enchère irrévocable. Si une offre d'achat irrévocable est recue après l'impression du catalogue de vente, la Maison de vente annoncera dans la salle de vente, au moment de la mise aux enchères du lot, que ce dernier fait l'objet d'une enchère irrévocable.

Tout tiers qui vous conseillerait sur l'achat d'un lot faisant l'objet d'une offre d'achat irrévocable est tenu de vous divulguer, l'existence de ses intérêts financiers sur ce lot. Si un tiers vous conseil sur l'achat d'un lot faisant l'objet d'une offre d'achat irrévocable, vous devez exiger qu'il vous divulgue s'il a ou non des intérêts financiers sur le lot.

Toute personne qui s'approprie à enchérir sur le lot faisant l'objet d'une offre d'achat irrévocable, qui détient une communauté d'intérêt directe ou indirecte, permanente ou ponctuelle, avec l'Auteur de l'Offre, et qui aurait convenu avec ce dernier d'une entente financière de nature à entraver les enchères est susceptible de sanction pénale conformément aux dispositions de l'article 313-6 du Code pénal qui dispose que : « Le fait, dans une adjudication publique, par dons, promesses, tentatives ou tout autre moyen frauduleux, d'écarter un enchérisseur ou de limiter les enchères ou les soumissions, est puni de six mois d'emprisonnement et de 22 500 euros d'amende. Est puni des mêmes peines le fait d'accepter de tels dons ou promesses. Est puni des mêmes peines : 1° Le fait, dans une adjudication publique, d'entraver ou de troubler la liberté des enchères ou des soumissions, par violences, voies de fait ou menaces ; 2° Le fait de procéder ou de participer, après une adjudication publique, à une remise aux enchères sans le concours de l'officier ministériel ou du courtier de marchandises assermenté compétent ou d'un opérateur de ventes volontaires de meubles aux enchères publiques déclaré. La tentative des infractions prévues au présent article est punie des mêmes peines ».

**CAUTION**
MILLON se réserve le droit de demander le dépôt d'une caution aux enchérisseurs lors de leur inscription. Cette caution sera automatiquement prélevée faute de règlement par l'adjudicataire dans un délai de 15 jours suivant la vente (date facture).

**ENCHÈRES VIA LES PLATEFORMES DIGITALES**
MILLON ne saurait être tenue pour responsable de l'interruption d'un service Live en cours de vente ou de tout autre dysfonctionnement de nature à empêcher un acheteur d'enchérir via une plateforme technique offrant le service Live. L'interruption d'un service d'enchères Live en cours de vente ne justifie pas nécessairement l'arrêt de la vente aux enchères ou de la vente aux enchères prises. En cas d'enchères intervenant entre le coup de marteau et l'adjudication (prononcé du mot « adjugé » pour les ventes aux enchères en direct), le com-

missaire-priseur reprendra les enchères. Dans le cadre des ventes aux enchères en direct, c'est-à-dire simultanément en salle et en ligne, priorité sera donnée à l'enchère portée dans la salle de vente en cas d'enchères simultanées.

**PALIERES D'ENCHÈRES**

Les paliers d'enchères - ou incréments - sont laissés à la discrétion du Commissaire-Priseur en charge de la vente. Si le montant des enchères proposées - soit physiquement, par téléphone, par ordre d'achat ferme, en live ou par « ordre secret » déposés sur des plateformes-relais partenaires - , est jugé insuffisant, incrément avec le montant de la précédente enchère ou de nature à perturber la bonne tenue, l'équité et le rythme de la vente, le commissaire-priseur peut décider de ne pas les prendre en compte.

**FRAIS À LA CHARGE DE L'ACHETEUR**
L'acheteur paiera à MILLON, en sus du prix d'adjudication ou prix marteau par lot, une commission d'adjudication dégressive par tranche de :

- **25 % HT soit 30 % TTC \***

- **La tranche inférieure à 2 500 € : 27,5 % HT (soit 33% TTC \*)**

- **20,83 % HT (soit 25% TTC \*) de 500 001 € à 1 500 000 €**

- **16,66 % HT (soit 20% TTC \*) au-delà de 1 500 001 €**

**\*Taux de TVA en vigueur : 20%**

**Prix global = prix d'adjudication (prix au marteau) + commission d'adjudication**

En outre :

- pour les lots acquis via la plateforme Interencheres.com, les frais de vente à la charge de l'acheteur sont majorés de 3% HT du prix d'adjudication (cf CGV de la plateforme Interenchères).

- pour les lots acquis via la plateforme Drouotlive.com, les frais de vente à la charge de l'acheteur sont majorés de 1,5% HT du prix d'adjudication (cf CGV de la plateforme Drouotlive.com).

- pour les lots acquis via la plateforme Invaluable.com, les frais de vente à la charge de l'acheteur sont majorés de 3% HT du prix d'adjudication (cf CGV de la plateforme Invaluable.com).

- pour toutes les ventes ayant lieu à notre garde-meuble au 116 Boulevard Louis-Armand, 93330 Neuilly-sur-Marne, les frais de vente à payer par l'acheteur en sus du prix d'adjudication seront de 29,17% HT (soit 35% TTC), majorés des frais de livraison de 2,40€ TTC par lot.

**RÉGIME DE TVA APPLICABLE**

En conformité avec l'article 297-A du Code général impôts, la SVV est assujettie au régime de la TVA sur la marge. Comme rappelé par le Conseil de ventes volontaires, « la TVA sur la marge (la marge étant en pratique constituée de la somme des frais acheteurs, vendeurs et des frais récupérés) ne donne pas droit à récupération par l'acheteur. L'opérateur de vente ne doit pas faire ressortir de TVA sur le bordereau de vente remis à l'adjudicataire (pas de mention HT ou TTC ni de détail de la partie TTC des frais d'acquisition) ».

**ENLÈVEMENT DES ACHATS, ASSURANCE, MAGASINAGE ET TRANSPORT**
MILLON ne remettra les lots vendus à l'adjudicataire qu'après encaissement de l'intégralité du prix global. Il apportera à l'adjudicataire de faire assurer les lots de leur adjudication jusqu'à ce moment, les risques de perte, vol, dégradations ou autres sont sous son entière responsabilité. MILLON décline toute responsabilité quant aux dommages eux-mêmes ou à la défaillance de l'adjudicataire de couvrir ses risques contre ces dommages. Il est conseillé aux adjudicataires de procéder à un enlèvement rapide de leurs lots.

Aucune indemnité sera due notamment pour les dommages causés aux encadrements et verres recouvrant les lots. Les sociétés sont des socles de présentation et ne font pas partie intégrante de l'œuvre.

**RETRAIT DIFFÉRÉ DES ACHATS ET STOCKAGE :**
MILLON assurera la gratuité du stockage pendant 45 jours après la vente. Passé ce délai, des frais de stockage et de transfert de nos locaux vers notre garde-meuble au 116 bd Louis-Armand - 93330 Neuilly sur Marne, vont seront facturés à raison de :

- 10 € HT /Lot/semaine révolue pour un volume supérieur à 1 M3

- 7 € HT /Lot/semaine révolue pour un volume inférieur à 1 M3

- 5 € HT /Lot/semaine révolue pour un stockage « tenant dans le creux de la main ».

**Ces conditions et frais ne concernent pas les lots stockés au magasinage de l'Hôtel Drouot dont le coût dépend de l'Hôtel Drouot lui-même (cf. **Paragraphe VENTES ET STOCKAGE À DROUOT**)**

Rappel important :

Concernant les ventes dites « des Aubaines », et toutes celles réalisées dans notre garde-meuble, la gratuité n'excèdera pas 7 jours.

Concernant les ventes en Salle VV, (3 rue Rossini 75009 PARIS) :
Nous informons notre aimable clientèle que les meubles, tapis et objets volumineux seront transférés dans notre entrepôt garde-meuble à Neuilly sur Marne (adresse ci-dessus) et à la disposition des acquéreurs après complet règlement du bordereau.

**DEMANDES DE TRANSFERT POUR RETRAIT HORS DU LIEU DE STOCKAGE APRÈS-VENTE :**

Tout demandeur de transfert de lots entre nos adresses parisiennes et/ ou notre garde-meuble sera facturé en sus du bordereau d'achat initial :  
- 15 € HT par lot de petit gabarit et n'excédant pas 5 objets.  
- 40 € HT par bordereau n'excédant pas 5 achats et jusqu'à 1 M3.

Pour un volume d'achats supérieur, toute demande de transfert ne pourrait être effectuée qu'après acceptation d'un devis.

Les meubles sont exclus des lots dits «  transférables par navette » mais pourront faire l'objet de devis de livraison.

Si les lots transférés ne sont pas réclamés ou-delà de 7 jours après leur enregistrement dans les locaux de destination, ils seront renvoyés vers notre garde-meuble sans possibilité de remboursement et les délais de gratuité de stockage reprendront à compter du jour de la vente.

Un stockage longue durée peut être négocié avec nos équipes.

**EXPÉDITIONS DES ACHATS POUR TOUT RENDEZ-VOUS**

Si vous souhaitez notre clientèle que le service logistique de MILLON propose la livraison des lots à l'issue de la vente à Paris et à 40km autour de Paris.

Toute demande de devis est à faire auprès de livraison@millon.com

Pour les expéditions en dehors de ce périmètre, MILLON recommande de faire appel à son transporteur partenaire (THE PACKENGERS - hello@thepackers.com) ou à tout autre transporteur au choix de la clientèle.

En tout état de cause, l'expédition du lot, la manutention et le magasinage de celui-ci lors du transport par un tiers n'engagent pas la responsabilité de MILLON. Si MILLON accepte de s'occuper de l'expédition d'un bien à titre exceptionnel, sa responsabilité ne pourra être mise en cause en cas de perte, de vol ou d'accidents qui reste à la charge de l'acheteur. De plus, cette expédition ne sera effectuée qu'à réception d'une lettre de chargement MILLON de sa responsabilité dans le devenir de l'objet expédié, et sera à la charge financière exclusive de l'acheteur.

Le service Magasinage de l'Hôtel Drouot est un service indépendant de la maison MILLON. Ce service est payant, et les frais sont à la charge de l'acquéreur (renseignements : magasinage@drouot.com).

**IMPORTATION TEMPORAIRE**

Les acquéreurs des lots indiqués par \* devront s'acquitter, en sus des frais de vente, de la TVA d'import (5,5 % du prix d'adjudication, 20% sur les bijoux et montres, les automobiles, les vins et spiritueux et les multiples).

**LA SORTIE DU TERRITOIRE FRANÇAIS**

La sortie d'un lot de France peut être sujette à une autorisation administrative. L'obtention du document concerné ne relève que de la responsabilité du bénéficiaire de l'adjudication du lot visé par cette disposition. Le retard ou le refus de délivrance par l'administration des documents de sortie du territoire ne justifiera ni l'annulation de la vente, ni un retard de règlement, ni une résolution. Si notre Société est sollicitée par l'acheteur ou son représentant, pour faire ces demandes

de sortie du territoire, l'ensemble des frais engagés sera à la charge totale du demandeur. Cette opération ne sera qu'un service rendu par MILLON. Les formalités d'exportation (demandes de certificat pour un bien culturel, licence d'exportation) des lots assujettis sont du ressort de l'acquéreur et peuvent requérir un délai de 2 à 3 mois.

**EXPORTATION APRÈS LA VENTE**

Conformément au Bulletin officiel des Finances publiques BOI-TVA-SECT-90-50, « les exportations de biens vendus aux enchères publiques sont exonérées de la TVA personnelle de l'article 262-1 du CGI. L'exonération est justifiée dans les conditions de droit commun exposées au BOI-TVA-CHAMP-30 et suivants ». La TVA collectée au titre des frais de vente ou celle collectée au titre d'une importation temporaire du lot, peut être alors remboursée à l'adjudicataire dans les délais légaux sur présentation des documents qui justifient l'exportation du lot acheté. Dans ce cas, l'acheteur devra fournir à la SVV le « document administratif unique » (DAU) visé par le service des douanes ou, le cas échéant, un autre document en tenant lieu.

La preuve de l'exportation est apportée au moyen du document justificatif de l'exportation dûment visé par le bureau de douane de sortie de la Communauté européenne (CGI, ann. IV, art. 24 ter) ».

**PRÉEMPTION DE L'ÉTAT FRANÇAIS**

L'État français dispose, dans certains cas définis par la loi, d'un droit de préemption des œuvres vendues aux enchères publiques. Dans ce cas, l'État français se substitue au dernier enchérisseur sous réserve que la déclaration de préemption formulée par le représentant de l'état dans la salle de vente, soit confirmée dans un délai de quinze jours à compter de la vente. MILLON ne pourra être tenu responsable des décisions de préemptions de l'État français.

**RESPONSABILITÉ DES ENCHÉRISSEURS**

En portant une enchère sur un lot par une quelconque des modalités de transmission proposées par MILLON, les enchérisseurs assument la responsabilité prise en cas de lot d'adjudication en ce lot, augmenté de la commission d'adjudication et de tous droits ou taxes exigibles. Les enchérisseurs sont réputés agir en leur nom et pour leur propre compte, sauf convention contraire préalable à la vente et passée par écrit avec MILLON.

Sous réserve de la décision du commissaire-priseur habilité et sous réserve que l'enchère finale soit supérieure ou égale au prix de réserve, le dernier enchérisseur deviendra l'acheteur. Le coup de marteau et le prononcé du mot « adjugé » matérialisera l'acceptation de la dernière enchère et la formation du contrat de vente entre le vendeur et l'acheteur. Les lots adjugés seront sous l'entière responsabilité de l'adjudicataire En cas de contestation de la part d'un tiers, MILLON pourra tenir l'enchérisseur pour seul responsable de l'enchère en cause et de son règlement.

**PAIEMENT DU PRIX GLOBAL**

MILLON précise et rappelle que la vente aux enchères publiques est faite au comptant et que l'adjudicataire devra immédiatement s'acquitter du règlement total de son achat et cela indépendamment de son souhait qui serait de sortir son lot du territoire français (voir « La sortie du territoire français »).

Le règlement pourra être effectué comme suit :

- en espèces dans la limite de 1 000 euros pour les résidents français/15 000€ pour les particuliers qui ont leur domicile fiscal à l'étranger (sur présentation d'un justificatif) ;

- par chèque bancaire ou postal avec présentation obligatoire d'une pièce d'identité en cours de validité jusqu'au 31/12/2016 et un chèque de vingt jours après le paiement. Les chèques étrangers ne sont pas acceptés) ;

- par carte bancaire Visa ou Master Card ;

- par paiement en ligne : https://www.millon.com/paiement-en-ligne ;

- par virement bancaire en euros aux coordonnées comme suit :

<b>DOMICILIATION:</b>
<b>NEUFILZE OBC</b>
<b>3, avenue Hoche - 75008 Paris</b>
<b>IBAN FR76 3078 8009 0002 0609 7000 469</b>
<b>BIC NSMBFRPPXXX</b>

Pour les adjudicataires ayant enchéri via la plateforme Interenchères.com, MILLON prélèvera directement sur ce site le prix global du bordereau d'adjudication dans les 48 heures suivant la fin de la vente.

**RETARD DE PAIEMENT**
Au-delà de 30 jours (date facture), tout retard de paiement entraînera des pénalités de retard égales à 3 fois le taux d'intérêt légal ainsi qu'une indemnité forfaitaire pour frais de recouvrement de 40 euros.

MILLON est abonné au service TEMIS permettant la consultation et l'alimentation du Fichier des restrictions d'accès aux ventes aux enchères (« Fichier TEMIS ») mis en œuvre par la société Commissaires-Priseurs Multimédia (CPM). S.À avecvnt son siège social sis à (75009) Paris, 37 rue de Châteaudun (RCS Paris 437 869 425). Tout bordereau d'adjudication demeuré impayé auprès de MILLON ou ayant fait l'objet d'un retard de paiement est susceptible d'inscription au fichier TEMIS. Pour toute information complémentaire, merci de consulter la politique de protection des données de TEMIS : https://temis.auction/statics/politique-protection-dp-temis.pdf

**DÉFAUT DE PAIEMENT**

En cas de défaut de paiement, conformément à l'article L321-14 du Code de commerce, lorsque la vente est annulée ou l'œuvre est revendue selon la procédure de folle enchère, l'adjudicataire défaillant sera redevable de la différence entre le prix d'adjudication initial et celui atteint lors de la deuxième adjudication (frais inclus).

Dans tous les cas, l'adjudicataire défaillant devra payer à MILLON une indemnité forfaitaire correspondant à l'addition :

(i) Du montant des frais acheteur.

(ii) De 40 € de frais de recouvrement, à titre de réparation du préjudice subi, sans préjudice de dommages-intérêts supplémentaires dus au vendeur.

(iii) De la totalité du montant des pénalités de retard de règlement, facturées lors de la dernière relance.

MILLON se réserve également le droit de procéder à toute compensation avec les sommes dues par l'adjudicataire défaillant ou à encaisser les chèques de caution.

**EXPÉDITIONS DES ACHATS**

Si vous souhaitez notre clientèle que le service logistique de MILLON propose la livraison des lots à l'issue de la vente à Paris et à 40km autour de Paris.

Toute demande de devis est à faire auprès de livraison@millon.com

Pour les expéditions en dehors de ce périmètre, MILLON recommande de faire appel à son transporteur partenaire (THE PACKENGERS - hello@thepackers.com) ou à tout autre transporteur au choix de la clientèle.

En tout état de cause, l'expédition du lot, la manutention et le magasinage de celui-ci lors du transport par un tiers n'engagent pas la responsabilité de MILLON. Si MILLON accepte de s'occuper de l'expédition d'un bien à titre exceptionnel, sa responsabilité ne pourra être mise en cause en cas de perte, de vol ou d'accidents qui reste à la charge de l'acheteur. De plus, cette expédition ne sera effectuée qu'à réception d'une lettre de chargement MILLON de sa responsabilité dans le devenir de l'objet expédié, et sera à la charge financière exclusive de l'acheteur.

**PROPRIÉTÉ INTELLECTUELLE**

La vente d'un lot n'emporte pas cession des droits de reproduction ou de représentation dont il constitue le cas échéant le support matériel.

# Conditions of sale

Les conditions de vente sont indiquées sur le document de vente. Les conditions de vente sont indiquées sur le document de vente.

As part of our auction activities, our auction house could collect personal data concerning the seller and the buyer. They have the right to access, rectify and object to their personal data by contacting our auction house directly. Our OVV may use this personal data in order to meet its legal obligations, and, unless opposed by the persons concerned, for the purposes of its activity (commercial and marketing operations). These data may also be communicated to the competent authorities.

These general conditions of sale and everything pertaining to them are governed exclusively by French law. Buyers and their representatives accept that any legal action will be taken within the jurisdiction of French courts (Paris). The various provisions contained in these general conditions of sale are independent of each other. If any one of them is declared invalid, there is no effect on the validity of the others. Participating in this auction implies an agreement with all the conditions set out below by all buyers and their representatives. Payment is due immediately at the end of the sale, payable in euros. A currency conversion system may be provided during the sale. The corresponding foreign currency value provided is merely informative.

**DEFINITIONS AND GUARANTEES**

Descriptions appearing in the catalog are provided by MILLON and the Sale Experts and are subject to corrections, notifications, and declarations made at the moment the lots is presented and noted in the record of the sale. Dimensions, colors in reproductions, and information on the condition of an object are given for information purposes only. All information relating to incidents, accidents, restoration, and conservation measures relating to a lot is given to facilitate inspection by the potential buyer and remains completely open to their interpretation. This means that all lots are sold as seen at the moment the hammer falls, including the possible faults and imperfections. An exhibition before the sale is made providing the potential buyers the opportunity to examine the presented lots. Therefore, no claims will be accepted after the hammer has fallen. For lots appearing in the sale catalog for which the lower estimated price is over 2,000 euros, a condition report of the preservation status will be issued free of charge upon request. The information contained at this report is merely informative and MILLON and the Sale Experts can in no way be held liable for it. In the case of a dispute at the sale, i.e.: two or more buyers have simultaneously made an identical bid for the same lot, either aloud or by signal, and both claim the lot at the same time when the hammer falls, the lot will be re-submitted for auction at the price offered by the bidders and everyone at the room will be permitted to bid once again.

- According to article L321-17 of the French Commercial Code, the statute of limitations of any civil liability actions brought in connection with voluntary sales is limited to five years from the date of the auction.

- Only French law is applicable to this sale. Only the French courts are competent to hear any dispute relating to this sale.

The lots marked with \* include elements of elephant ivory and its sale is possible because the ivory is dated prior to the EU ban on ivory.

The buyer who wishes to export the object outside the EU will have to obtain from the DRIEE an export permit on their own. This is the buyer's responsibility.

**TELEPHONE BIDDING**

The telephone bids are a free service provided by MILLON. In this regard, our company accepts no liability for a break in the telephone connection, a failure to connect or a delayed connection. Although MILLON accepts telephone bidding requests until the end of the pre-sale exhibition, it cannot be held liable for mistakes or omissions related to telephone bidding orders. We inform our customers that telephone conversations at the Hotel Drouot are likely to be recorded during telephone auctions.

**Irrevocable bid :**

A party can provide Millon with an irrevocable bid, which is a definitive, firm, irrevocable, and unconditioned instruction to execute this party's bid during the auction up to a provided amount, regardless of the existence of other bids. The irrevocable bidder, who may bid in excess of the irrevocable bid, will be compensated based on the final hammer price in the event he or she is not the successful bidder.

If the irrevocable bid is not secured until after the printing of the auction catalog, a pre-sale or pre-lot announcement will be made indicating that there is an irrevocable bid on the lot, on other cases it will be indicated in the catalog entry of the lot.

If the irrevocable bidder advises anyone concerning the lot, MILLON requires the irrevocable bidder to disclose his or her financial interest in the lot. If an agent is advising anyone with respect to a lot identified as being subject to an irrevocable bid, you should request that the agent disclose whether or not he or she has a financial interest in the lot (cv.Art 313-6 French Penal Code).

Any person who is about to bid on the work and who has a direct or indirect, permanent or occasional community of interest with the irrevocable bidder, and who would enter into a financial agreement that could hinder the auction, would be exposed to penal sanctions as stated in Art. 313-6 of the French Penal Code: "The fact, in a public auction, of excluding a bidder or limiting bids or tenders by means of gifts, promises, agreements or any other fraudulent means, is punishable by six months imprisonment and a fine of 22,500 euros.

The same penalties shall apply to the acceptance of such gifts or promises.

The same penalties shall apply to:
1° The fact, in a public auction, of hindering or disturbing the freedom of bids or tenders, by violence, assault, or threats;
2° Proceeding or participating, after a public auction, in a re-auction without the assistance of the competent ministerial officer, sworn goods broker, or a declared operator of voluntary furniture sales by public auction.
Attempts to commit the offenses provided for in this article shall be punishable by the same penalties".

**CAUTION**

MILLION reserves the right to ask for a deposit from bidders at the time of registration.

This deposit will be automatically deducted in the absence of payment by the winning bidder within 15 days after the sale (invoice date).

**LIVE BIDDING BY ELECTRONIC PLATFORMS:**

Millon cannot be held responsible for the interruption or any other malfunction of any Live service during the sale that could inhibit a buyer from bidding via any electronic platform offering the Live service. The interruption of a Live auction service during the sale is not necessarily justification for the auctioneer to stop the auction.

**BIDDING LEVELS**

Bidding increments are left to the discretion of the auctioneer in charge of the sale. If the amount of the bids proposed - either physically, by telephone, by firm purchase order, live or by "secret order" deposited on partner relay platforms - is deemed insufficient, inconsistent with the amount of the previous bid or likely to disrupt the proper conduct, fairness and pace of the sale, the auctioneer may decide not to take them into account.

**FEES FOR THE BUYER**

The buyer will pay MILLON, in addition to the sale price or hammer price, a commission (buyer's premium) of:

**27,5 % excl.VAT, or 33**

# HISTOIRE NATURELLE

Collection Yvan DELQUÉ

Collection Jacques BOUILLAULT

Et à divers

Vendredi 19 avril 2024, 14h

Hôtel Drouot, salle 5

## ORDRES D'ACHAT

ORDRES D'ACHAT  
ABSENTEE BID FORM

ENCHÈRES PAR TÉLÉPHONE –  
TELEPHONE BID FORM

Merci de joindre au formulaire d'ordre d'achat un relevé d'identité bancaire et une copie d'une pièce d'identité (passeport, carte d'identité,...) ou un extrait d'immatriculation au R.C.S. Après avoir pris connaissance des conditions de vente, je déclare les accepter et vous prie d'enregistrer à mon nom les ordres d'achats ci-dessus aux limites indiquées en Euros. Ces ordres seront exécutés au mieux de mes intérêts en fonction des enchères portées lors de la vente.

Please sign and attach this form to a document indicating the bidder's bank details (IBAN number or swift account number) and photocopy of the bidder's government issued identitycard. (Companies may send a photocopy of their registration number).

I have read the terms of sale, and grant you permission to purchase on my behalf the following items within the limits indicated in euros.

Après avoir pris connaissance des conditions de vente, je déclare les accepter et vous prie d'acquiescer pour mon compte personnel, aux limites indiquées en euros, les lots que j'ai désignés ci-dessous (les limites ne comprenant pas les frais).

I have read the conditions of sale and the guide to buyers and agree to abide by them. I grant you permission to purchase on my behalf the following items within the limits indicated in euros (these limits do not include buyer's premium and taxes).

Nom et prénom/Name and first name .....

Adresse/Address .....

C.P ..... Ville .....

Téléphone(s) .....

Email .....

RIB .....

Signature .....

LOT N°	DESCRIPTION DU LOT/LOT DESCRIPTION	LIMITE EN €/TOP LIMITS OF BID €

Merci d'envoyer l'ensemble de ces informations à

Isabelle BOUDOT de LA MOTTE – +33 (0)6 19 99 47 11

Par mail à [boudotdelamotte@millon.com](mailto:boudotdelamotte@millon.com) ou par voie postale au 19, rue de la Grange Batelière – 75009 Paris





[www.millon.com](http://www.millon.com)