

# MILLON

## HISTOIRE NATURELLE

Collection Yvan DELQUÉ

Et à divers

—  
Mardi 16 mai 2023

—  
Hôtel Drouot, Paris





# Histoire Naturelle

Collection Yvan DELQUÉ  
Le Musée de la Nature - Castres  
(1928-2021)

Collection Joseph VÉDRINE  
(1883-1965) **Vente IX**

Et à divers

Mardi 16 mai 2023

Hôtel Drouot,  
9 rue Drouot, 75009 PARIS

Salle 1 et 7, 14h

**Expositions publiques**

Samedi 13 mai de 11h à 18h

Lundi 15 mai de 11h à 18h

Mardi 16 mai de 11h à 12h

Téléphone pendant les expositions :

+ 33 (0)1 48 00 20 07/20 01

Intégralité des lots sur  
[www.millon.com](http://www.millon.com)

En couverture lot : 200  
Ci-contre : lot 48, 49  
3<sup>e</sup> de couverture : lot 62  
4<sup>e</sup> de couverture : lot 52

**DROUOT**.com  
Live

# Département Histoire Naturelle



**Commissaire-priseur**  
Isabelle BOUDOT de LA MOTTE  
boudotdelamotte@millon.com  
T +33 (0)6 19 99 47 11

Ordres d'achat,  
enchères par téléphone

**Contactez :**  
Isabelle BOUDOT de LA MOTTE  
Voir page 96

**Alexandre Millon,**  
Président Groupe MILLON, Commissaire-Preneur



**Les commissaires-priseurs**  
Enora Alix  
Isabelle Boudot de La Motte  
Cécile Dupuis  
Delphine Cheuvreux Missoffe  
Mayeul de La Hamayde  
Sophie Legrand  
Nathalie Mangeot  
Paul-Marie Musnier  
Cécile Simon  
Lucas Tavel  
Paul-Antoine Vergeau  
Quentin Madon

# Expert



**Peio RAHOLA**  
Naturaliste,  
Expert en collections zoologiques  
Entomologiste diplômé  
du MNHN de Paris  
Expert judiciaire près  
la Cour d'Appel de Montpellier  
peio.rahola@gmail.com  
Tél. : +33 (0) 7 69 03 92 27

19, 28, 54, 58, 87, 89, 90, 91, 95, 97, 99, 102, 103, 121, de  
124 à 131, de 133 à 141, 143, 144, 156, 158, 159, 160, de 168  
à 175, de 177 à 192, 194, 199, 200, 209, 215, 231, 232, 238,  
249, 252, 260.

**MILLON Drouot**  
19, rue de la Grange Batelière 75009 PARIS  
T +33 (0)1 47 27 95 34  
F +33 (0) 1 48 00 98 58  
boudotdelamotte@millon.com



## LÉGISLATION

Collection Joseph VÉDRINE, Collection Yvan DELQUÉ, Collection Ib BØNNELYCKE et à divers.

Les spécimens protégés par les annexes II ou III de la CITES et B ou C de l'UE dérogent à toute interdiction de vente car les collections Joseph VÉDRINE, Yvan DELQUÉ et Ib BØNNELYCKE ont été constituées avant toute mesure légale de protection, certains spécimens sont nés, élevé est morts en captivité.

Les espèces classées en annexe I ou II de la CITES et A de l'UE sont vendues avec leur CIC. Si les CIC sont au nom du vendeur, l'acquéreur devra demander auprès de sa DRIEE ou DREAL un nouveau CIC à son nom en cas de revente.

Les espèces de la faune française protégées au titre du Code de l'Environnement dérogent à toute interdiction de vente, les spécimens étant antérieurs à toute mesure de protection (19 mai 1981) ou nés, élevé est morts en captivité.

Pour une exportation hors du territoire européen, l'acquéreur devra demander auprès de sa DRIEE ou de sa DREAL un permis d'exportation à son nom pour les spécimens en annexes I/A, II/A, II/B et III/C même si le spécimen est antérieur à 1947.

Important : Avant son achat, l'acquéreur souhaitant exporter le(s) spécimen(s) hors de l'Europe devra s'assurer auprès des autorités de son pays de résidence que celles-ci autoriseront l'importation du ou des spécimens achetés.

L'Étude Millon ne sera pas tenue pour responsable et ne procédera à aucun remboursement dans le cas où les autorités administratives françaises ou étrangères refusent l'exportation ou l'importation du ou des spécimens. Les délais ou les refus d'exportation ou d'importation ne justifieront ni l'annulation de la vente, ni un retard de règlement ni une résolution.

### IMPORTANT: EXPORT OUTSIDE THE EUROPEAN UNION

Before purchasing, the buyer must ensure with the authorities of his country of residence that they will authorize the importation of the specimen (s).

MILLON declines any liability and will not reimburse in the event that the French or foreign administrative authorities refuse the export or the import permit (s). A delay or refusal by the authorities to issue an export licence is not a justification for cancellation of the sale.

COLLECTION  
YVAN DELQUÉ  
(1928 – 2021)

LE MUSÉE DE LA NATURE- CASTRES  
50 ANS DE COLLECTION

« Quand j'étais petit je posais  
des problèmes à ma mère par ma  
préoccupation de pouvoir conserver  
un animal trouvé mort... »

D'origine Ariégeoise, fils de plâtriers, Yvan Delqué débute sa carrière dans les poids et mesures chez Citroën quai de Javel à Paris puis exerce le métier de tisserand. Il a une devise :

« MIEUX VAUT VIVRE UN SEUL JOUR  
COMME UN LION  
QUE MILLE ANS COMME  
UN MOUTON »

Pour lui « vivre comme un lion » c'est s'adonner pleinement à sa passion. Autodidacte, à grand renfort de lectures et de visites dans quelques musées il s'installe artisan taxidermiste dans son appartement de Castres. « Je me suis déclaré en 1960 et ça a duré près de 30 ans, jusqu'à la retraite (1987) ». Tout ce qui touche le règne animal, végétal et minéral le passionne.

Heureusement pour lui, son épouse Janine comprendra chez ce mari enthousiaste et fonceur qu'il ne faut pas contrarier une vocation venue d'aussi loin.

Yvan Delqué court la campagne. Il attrape tout à la main. « Depuis 1940, ça me passionne, je m'amuse à récupérer tout ce qui rampe, à les tripoter, les manipuler, les prendre en photo, je me régale... une fois étudiés je les reconduis dans leur milieu naturel et je les remplace par d'autres... ».

En 1959 un journaliste de « La dépêche » raconte sa visite chez notre zoologiste castrais « .... Il possède dans son petit appartement un étonnant musée patiemment constitué. Il y a plus de 300 « grands et petits » sujets, vous y verrez pêle-mêle, oiseaux poissons, reptiles, crocodiles, écureuils et un pangolin dont Monsieur Delqué reçut un jour d'Afrique le cadavre. Le grand-duc et l'albatros contemplent la cuisinière et l'évier. Une partie de la collection a dû trouver refuge au grenier ».

En 1960 Yvan Delqué participe à l'exposition locale d'Aviculture et d'Ornithologie. Il y présente bon nombre d'animaux naturalisés par ses soins : grue cendrée, genettes, cigognes noires.... La presse locale ne manquera pas de mentionner « le talent du taxidermiste et l'intérêt de bon nombre de visiteurs ».

En 1973 un article dans la presse locale illustre à nouveau l'immense collection d'Yvan Delqué « les pièces de sa maison d'Aillot sont riches en découvertes, toutes sortes d'animaux à poils et à plumes sont figés ça et là. On en compte 228 espèces diverses... Monsieur Delqué a naturalisé 14 espèces de chauve-souris sur les 24 qui existent en France. Mais on trouve également des serpents des petits requins des lézards des crapauds des hérissons... »

Ce n'est là qu'un simple échantillonnage. En fait c'est toute la maison qui est occupée des caves jusqu'aux plafonds, littéralement tapissée de collections de papillons, scarabées, volatiles, un herbier de plus de 4000 plantes, une multitude de minéraux, 1 500 mammifères, des poissons...chaque pièce de la collection étant étiquetée et légendée avec précision. Dans le quartier, on connaît bien le Musée de la Nature, tel que l'indique une mention au rez-de-chaussée. Par petits groupes, les enfants de Castres, D'Aillot, de L'Albinque et d'autres écoles vont le visiter. Le couple reçoit environ un millier de visiteurs par an.

« Ouvre les yeux et contemple le monde. Tu y trouveras matière à études sans fin et y apprendras l'humilité » écrit-il. Dès 1984, Yvan Delqué souhaite que sa collection profite à la ville de Castres. Il espère qu'elle trouvera un local où sa collection pourrait être à la portée du public. Hélas les intentions sont restées sans lendemain.

Chaque soir, Yvan Delqué descendra souhaiter une bonne nuit à ses pensionnaires.



Tous les animaux de cette collection ont été collectés et préparés avant toute réglementation. C'est-à-dire avant le 15 mai 1979 pour les amphibiens et les reptiles et avant le 19 mai 1981 pour les oiseaux et les mammifères. Les animaux réglementés de Guyane sont tous antérieurs au 26 juin 1986 et toutes les espèces CITES/UE : II/B sont pré-convention. Les espèces I/A ou II/A ont toutes obtenu le CIC permettant leur mise en vente.





**1**  
-  
**DEUX ROSTRES D'ESPADON**  
Soclés.  
Hauteurs : 102 et 102,5 cm.  
*Xiphias gladius*.

**400/600 €**

**2**  
-  
**DIX POISSONS VACHES À LONGUES CORNES, GORGONE NOIRE**  
Présentés dans un globe ancien.  
Hauteur : 55 cm, longueur : 40 cm, profondeur : 20 cm.  
*Lactoria cornuta*.

**400/600 €**

**3**  
-  
**DEUX ROSTRES DE MARLIN**  
Soclés.  
Hauteurs : 61 et 64 cm.  
*Istiophoridae sp.*

**300/400 €**

**4**  
-  
**DEUX OURSINS, GORGONE**  
Tous soclés.  
Hauteur : de 19,5 à 58 cm.

**200/300 €**

*Voir aussi page 11*

**5**  
-  
**COLLIER PAPOU**  
Composé de onze rangs tressés de cauris, cordage et douze *Polinices tumidus* à l'encolure.  
Hauteur totale : 69 cm.

**300/500 €**

**6**  
-  
**«MÉDUSE»**  
Faites d'un test d'oursin et de filaments d'éponges siliceuses, présentée dans un globe ancien.  
Hauteur : 34 cm, diamètre : 15 cm.

**200/300 €**



**7**  
-  
**PENSHELL, ANODONTE CHINOIS**  
Deux valves. Soclés.  
39,5 et 44 cm.  
*Atrina vexillum, Sinanodonta woodiana*.

**300/400 €**

**8**  
-  
**GORGONE BLANCHE, HALIOTIS, ÉPONGE SILICEUSE**  
Tous soclés.  
Hauteurs : de 31 à 74 cm.  
*Haliotis midae, Euplectella aspergillum*.

**300/500 €**

*Voir aussi page 11*

**9**  
-  
**ÉTOILE DE MER, VERS MARINS, CIGALE DE MER**  
Tous soclés.  
Hauteurs : de 28 à 53,5 cm.  
*Poraster superbus*.

**200/300 €**

*Voir aussi page 11*

**10**  
-  
**ÉTOILE DE MER, LAMBIS, DIODON**  
Tous soclés.  
Hauteurs : de 25 à 48 cm.  
*Lambis chiragra, Diodon holocanthus*.

**200/300 €**

*Voir aussi page 11*

**11**  
-  
**MACHOÏRE DE REQUIN MAKO**  
Soclée.  
Belle dimension : Hauteur totale : 60 cm, largeur : 56 cm.  
Il/B, *Isurus oxyrinchus*. Spécimen collecté et importé avant la réglementation de 2019. Traçabilité établie.

**700/900 €**

**12**  
-  
**GORGONE «CHEVEUX» ORANGE, NAUTILE**  
Présentés soclés.  
Gorgone, hauteur totale : 1 m., largeur : 33 cm.  
Nautile, hauteur : 28 cm.  
Il/B, *Nautilus pompilius*, acquis et importé avant la réglementation de 2017.

**300/400 €**



13

13

**QUATRE BOITES DE CRABES**

Et écrevisses. Environ 45 spécimens. Tous nommés. Présentés dans des boîtes vitrées en bois laqué noir. 29,5 x 42,5 cm.

800/1200 €

14

**ÉTOILES DE MER**

Présentées dans un encadrement à fond noir. 73 x 62 cm.

300/500 €

15

**BELLE LANGOUSTE DES ABYSSES**

Présentée dans un globe ancien. Hauteur : 76,5 cm, diamètre : 25 cm. *Linuparus trigonus*.

Provenance Japon.

Note

Elle vit jusqu'à 500 mètres de profondeur et possède un organe qui produit un bruit strident.

600/800 €

16

**PAIRE DE BRACELETS**

En coquillages (troca) ornés de lainage rouge. Soclés. Hauteurs : 25 et 26 cm. *Trocha niloticus*.

Provenance Papouasie, ethnie Asmat.

150/200 €

17

**GROS DIODON**

Présenté sur un petit pied tripode. Longueur : 62 cm, hauteur : 39 cm. *Diodon holocanthus*.

200/400 €

18

**OURSIN PARASOL**

Présenté dans un cadre. Rare en vente. 16,5 x 13,6 cm. *Goniocidaris clypeata*.

200/300 €

19

**TÊTE DE REQUIN MARTEAU**

*Sphyrna zygaena*. Collectée à Sète vers 1970.

Provenance

Collection Yvan Delqué (1928-2021) Le Musée de la Nature - Castres. Conservée par la famille.

150/200 €

20

**TROIS GRANDS NAUTILES EN COUPE**

Présentés dans un globe ancien. Hauteur : 60 cm, largeur : 39 cm. II/B, *Nautilus pompilius*. Acquis et importés avant la réglementation de janvier 2017.

500/600 €

21

**BALANES**

Présentées sur un pied en bois tourné. hauteur totale : 39 cm, largeur : 62 cm. *Balanomorpha*.

150/200 €



14



15



16

18

17

9

19

20

9

21



22

22

**TORTUE CARET**

Entière avec son plastron.  
Longueur : 48 cm, largeur : 37 cm. Poids 950 gr.  
I/A, *Eretmochelys imbricata*, CIC délivré le 08/06/2021.  
Rare en vente.

**Provenance**

Acquise par le sculpteur Pierre Mas-Rossi lors du salon des Ateliers d'Art, Porte de Versailles.

**1200/1500 €**

23

**ARGONAUTE**

Présenté soclé.  
Hauteur totale 29,5 cm.  
*Argonauta argo*.

**Note**

Il ne s'agit pas d'un coquillage mais d'une nacelle calcitique que la femelle sécrète pour protéger ses petits.

**500/600 €**

24

**OURSIN CRAYON, VOLUTE**

Soclés.  
Hauteur : 16 et 22 cm.  
*Heterocentrotus mamillatus, Voluta nobilis*.

**200/300 €**

25

**DEUX MELOS**

Présentés soclés.  
Hauteurs : 29 et 33 cm.  
*Melo aethiopicus, Melo umbilicatus*.

**300/500 €**

26

**MÂCHOIRE DE RAIE GUITARE**

Présentée soclée.  
Hauteur totale : 28 cm, largeur : 29 cm.  
II/B, *Rhina ancylostoma*. Acquise et importée avant la réglementation de 2019.

**250/300 €**

27

**CALENDRIER AGRICOLE**

En os gravé. Soclé.  
Hauteur : 53 cm.

**Provenance**

Bornéo. Cet objet est utilisé afin de prédire les périodes optimales des semences et des moissons.

**150/200 €**

28

**DEUX CASQUES CORNUS**

Mâle et femelle.  
*Cassia cornuta*.

**Provenance**

Collection Yvan Delqué (1928-2021) Le Musée de la Nature - Castres. Conservée par la famille.

**150/200 €**

29

**MUREX, HUITRE PERLIÈRE, ÉTOILE DE MER BLEUE**

Tous soclés.  
Hauteurs : de 30,5 à 63 cm.  
*Murex ramosus, pinctada maxima, Linckia laevigata*.

**300/400 €**

30

**SEPT CRABES**

Présentés dans un globe ancien.  
Hauteur : 50 cm, longueur : 33 cm, profondeur : 22 cm.  
*Matuta lunaris*.

**300/500 €**

31

**SCOLÉCITE, CORAIL DE MÉDITERRANÉE**

Présentés soclés.  
Hauteurs : 18,5 et 23 cm.  
*Corallium rubrum*.

**300/500 €**

32

**COLLIER PAPOU**

Composé de cauris, rondelles de cônes et de penshell. Soclé.  
Hauteur totale : 56 cm.  
*Atrina vexillum*.

**Provenance**

Papouasie, ethnie Asmat.

**300/500 €**

33

**PAIRE DE BRACELETS**

Ornés de huit rangées de cauris, graines et plumes de casoar. Soclés.  
Hauteurs : Environ 30 cm.

**Provenance**

Papouasie, ethnie Asmat.

**150/200 €**

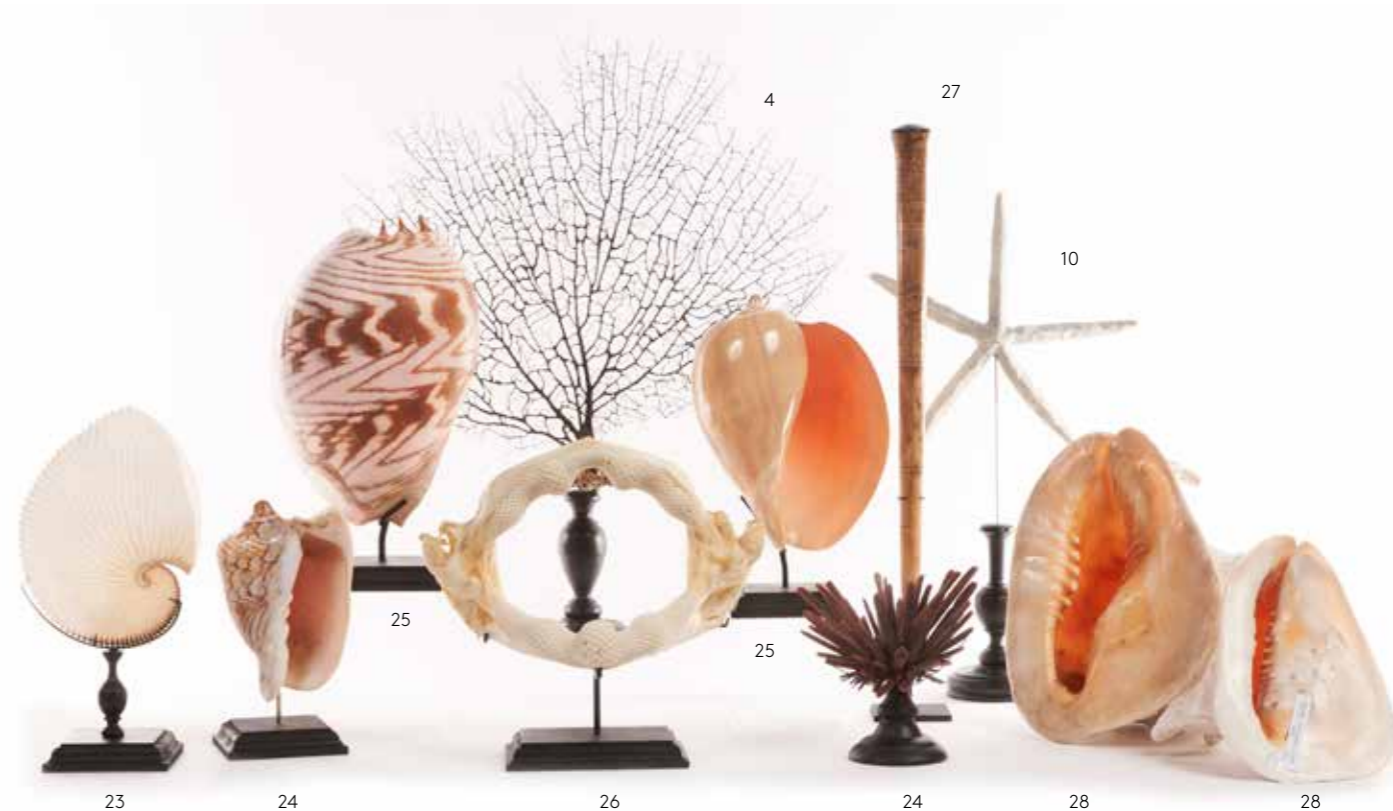



34

**DIX ARGONAUTES**

Présentés dans un globe ancien.  
Hauteur : 49 cm, largeur : 30 cm.  
*Argaunota argo*.

300/500 €

35

**DIX-NEUF TESTS D'OURSINS**

Présentés dans un cadre sur fond noir. Toutes les couleurs sont naturelles.  
40 x 40 cm.

250/350 €

36

**CRABE, POISSON TAUREAU, DENTS ET VERTÈBRE FOSSILES**

Deux boîtes.  
Crabe : 19 x 25 cm. Dents de requins : 20,5 x 30 cm. Vertèbre de requin : diamètre 8,2 cm. Khouribga : 45 à 70 millions d'années (Maroc). Joint un poisson taureau desséché.

200/300 €

37

**CALMAR**

Entier présenté en liquide conservateur. Flacon ancien rond en verre.  
Hauteur : 40 cm, diamètre : 13,5 cm.  
*Loligo forbesii*.

400/600 €

38

**DIX PEIGNES DE VÉNUS**

Juveniles. Présentés dans un globe ancien.  
Hauteur : 28,5 cm, Longueur : 32,5 cm.  
*Murex pecten*.

300/500 €

39

**VALVE DE BÉNITIER FOSSILE**

Présentée sur un socle en fer forgé laqué noir.  
Dimension du bénitier : longueur 88 cm, profondeur : 50 cm.  
Hauteur totale avec le socle : 70 cm.  
II/B, *Tridacna gigas*. Avec son certificat d'importation.

1200/1500 €



39



40

**SAINT-PIERRE**

Naturalisé en entier. Soclé.  
Longueur : 24 cm, hauteur totale : 23 cm.  
*Zeus faber*.

150/250 €

41

**PETITE ROUSSETTE**

Naturalisée en entier. Soclée.  
Longueur : 74 cm, hauteur totale : 27,5 cm.  
*Scylliorhinus canicula*.

300/500 €

42

**COQUETTE**

Mâle. Naturalisée en entier. Soclée.  
Longueur : 30 cm, hauteur totale : 22,5 cm.  
*Labrus mixtus*.

200/300 €

43

**VIEILLE COMMUNE**

Naturalisée en entier. Soclée.  
Longueur : 30 cm, hauteur totale : 15 cm.  
*Labrus bergylta*.

200/300 €

44

**SEBASTE DE NORVÈGE**

Naturalisé en entier. Soclé.  
Longueur : 60 cm, hauteur totale : 35 cm.  
*Sebaste norvegicus*.

Note  
Ce poisson peut vivre 60 ans.

300/500 €

45

**ORPHIE**

Naturalisée en entier. Soclée.  
Longueur : 68 cm, hauteur totale : 20 cm.  
*Belone belone*.

300/400 €

Note  
Pointue comme une épée, elle est dangereuse quand elle se jette hors de l'eau. Ses victimes les plus fréquentes sont les pêcheurs.

300/400 €

46

**BAR**

Naturalisé en entier. Soclé.  
Longueur : 70 cm, hauteur totale : 26 cm.  
*Dicentrarchus labrax*.

300/400 €

47

**DEUX BRANCHES DE CORAIL ROUGE**

Présentées sur des socles.  
Hauteurs : 19 et 19,5 cm.  
*Corallium rubrum*.

400/600 €



47





48



49



50



51

52

**48**

**- BEAU CORAIL ROND**

Soclé.  
Hauteur totale : 86 cm, largeur 73 cm.  
II/B, *Acropora hyacinthus*. Avec son Cites d'importation.

**1800/2500 €**

**49**

**- JOLI POISSON PERROQUET**

Naturalisé en entier. Soclé.  
Long. : 57 cm. Hauteur totale : 29 cm.  
*Scarus ghobban*.

**Répartition**  
Zone Indo-Pacifique tropicale.

**400/600 €**

**50**

**- HOMARD**

Présenté en éclaté. Belle réalisation.  
Dans une vitrine en verre sur une base laquée noire.  
Hauteur : 61,2 cm, longueur : 41,2 cm, profondeur : 26, 5 cm.

**1000/1500 €**

**51**

**- LANGOUSTINE**

Présentée en éclaté.  
Dans une vitrine en verre sur une base laquée noire.  
Hauteur : 41 cm, longueur : 20,2 cm, profondeur : 15, 2 cm.

**600/800 €**

**52**

**- GAMBAS**

Présentée en éclaté. Belle.  
Dans une vitrine en verre sur une base laquée noire.  
Hauteur : 33 cm, longueur : 33 cm, profondeur : 21, 5 cm.

**600/800 €**

*Voir la reproduction en 4e de couverture.*



53

**CAVIAR JOSEPHINE - BELUGA**

Par Philippe Balayn.  
Boîte ronde en papier mâché polychrome. La boîte semi-ouverte avec ses grains de caviar.  
40 x 47 cm.  
Signée.

600/800 €

54

**PLONGEUR ARCTIQUE**

Mâle. Très beau.  
Présenté sur un socle en bois vernis.  
Hauteur : 29,5 cm, longueur : 58 cm.  
*Gavia arctica*, CE, spécimen antérieur à l'arrêté ministériel du 19/05/1981.

**Provenance**  
Achat en 1970 à Gustafsson (Danemark).

300/400 €

55

**OCEAN MEMORIES**

Par Philippe Balayn  
Grande boîte de conserve en papier mâché polychrome à décor de mérous. La boîte semi-ouverte laissant sortir la tête d'un mérou.  
67 x 91 cm.  
Signée.

1200/1500 €

56

**CARAPACE DE TORTUE DE FLORIDE**

Avec son plastron. Présentée sur un socle.  
Hauteur totale : 31,5 cm, largeur : 18 cm.  
*Trachemys scripta elegans*.

250/350 €

57

**SQUELETTE DE BONGARE ANNELÉ**

Présenté dans un globe ancien.  
Hauteur : 58 cm, longueur : 28 cm, profondeur : 18 cm.  
*Bungarus fasciatus*.

**Répartition**  
Asie.

400/600 €

58

**DEUX TORTUES BOITES DE CAROLINE**

Entières.  
*Testudo carolina* (1957-1962).

**Provenance**  
Collection Yan Delqué (1928-2021) Le Musée de la Nature - Castres. Conservée par la famille.

200/300 €

59

**TIBIA DE GIRAFE**

Présenté soclé.  
Hauteur totale : 70 cm.  
II/B, *Giraffa camelopardalis*. Acquis et importé avant la réglementation de 2019.

200/300 €

60

**LÉZARD À CRÊTE VERTE**

Entier présenté en liquide conservateur. Flacon ancien rond en verre.  
Hauteur : 30 cm, Diamètre : 8 cm.  
*Bronchocela cristatella*.

**Répartition**  
Iles Andaman et Nicobar.

600/800 €

61

**COCHON DU SUD**

Très belle dimension et bien complet.  
Hauteur : 24 cm, longueur : 56 cm.  
XIXème siècle. Rare en vente.  
*Congiopodus leucopaeilus*.

**Répartition**  
Nouvelle-Zélande et sud de l'Australie.

800/1200 €





62

62

**SEPT PHASMES**

De trois couleurs présentés dans un globe ancien.  
Hauteur : 49 cm, longueur : 32,5 cm, profondeur : 19 cm.  
*Phyllium pulchrifolium*.

**Note**

Toutes les couleurs sont naturelles et dépendent de leur environnement.

**Répartition**  
Indonésie.

**400/600 €**

Voir détail en 3<sup>ème</sup> de couverture



63

63

**LIBELLULES ET PAPILLONS**

Présentés dans un cadre à fond blanc.  
1 m x 30 cm.  
*Odonata, Cithaerias*.

**400/600 €**

64

**DIX PHASMES ROSES**

Présentés dans un globe ancien.  
Hauteur : 40 cm, largeur : 28 cm, profondeur : 21 cm.  
*Necrosia annulipes mâles et femelles, Necrosia marginata mâles et femelles*.

**400/600 €**



64

65

**CINQ GRANDS PHASMES**

Présentés dans un globe Napoléon III rectangulaire.  
Dimension du globe :  
Hauteur : 56,5 cm, côtés : 27 cm x 17 cm.  
*Paracyphocrania major*.

**Répartition**  
Asie du Sud-Est.

**800/1000 €**

66

**GRAND PHASME**

Présenté dans un globe ancien.  
Hauteur : 39 cm, longueur 26 cm, profondeur : 14,7 cm.  
*Phasma gigas*.

**Répartition**  
Indonésie.

**300/400 €**



65

66

67

68

67

**SEPT LÉZARDS VOLANTS**

Présentés dans un globe ancien.  
Hauteur : 50 cm, longueur : 34 cm.  
*Draco haematopogon*.

**400/600 €**

68

**SEPT MANTES RELIGIEUSES**

Présentées dans un globe ancien.  
Hauteur : 40 cm, Longueur : 29,5 cm, Profondeur : 17cm  
*Hierodula venosa*.

**Répartition**  
Asie du Sud-Est.

**500/600 €**

69

**IBIS À TÊTE NOIRE**

Socié. Hauteur : 49,5 cm.  
*Threskiornis melanocephalus*. Spécimen bagué, né, élevé et mort en captivité. Traçabilité établie.

**Répartition**  
Russie, Chine, Asie.

**1000/1200 €**



69



70



71



72



73



74

**70**

**- CACATOES**

En quartz rose et jadéite, perché sur un rocher d'améthyste.  
Hauteur : 30 cm.

**300/400 €**

**71**

**- PAPILIOS, INSECTES**

Dans quatre boîtes.  
39 x 26 cm, 26 x 19,5 cm et 19,3 x 25 cm.  
*Attacus atlas*, *Cryptotympana takasagona*, *Pamponia imperatoria*, *Actias luna*, *Argema mittrei*, *Draco volans*.

**200/300 €**

**72**

**- MEMENTO MORI**

En bois sculpté, les serpents en bois de cerf.  
Hauteur : 19 cm.

**300/500 €**

**73**

**- DIX MORPHOS**

Dans 1 boîte. 39 x 50 cm.  
*Morpho polyphemus* (Mexique), *Morpho anaxibia* (Brésil).  
Vente Muizon Rieunier, 29 mai 2019.  
Expert Gilbert Lachaume.

**300/500 €**

**74**

**- DOUZE TROGONOPTERAS**

Dans 1 boîte. 39 x 50 cm.  
II/B, Trogonoptera. Tous les numéros cités sous les spécimens.  
Vente Muizon Rieunier, 29 mai 2019.  
Expert Gilbert Lachaume.

**300/500 €**

**75**

**- COLÉOPTÈRES**

Présentés dans un cadre sur fond blanc.  
Beaux.  
50 x 50 cm.

**1000/1200 €**

**76**

**- COEUR DE CYMOTHOE SANGARIS**

Présenté dans un cadre sur fond blanc.  
50 x 50 cm.  
*Cymothoe sangaris*.

**800/1000 €**



75



76



77

**77**

**QUATORZE MORPHOS**

Présentés dans un globe ancien.  
Dimension du globe, hauteur : 53 cm,  
largeur : 38 cm, profondeur : 24 cm.  
Dont *Morpho melelaus*, *Rhetenor*, *Helena*,  
*Adonis*...

**1200/1500 €**

**78**

**CYMOTHOE SANGARIS, IDEAS**

Présentés dans un globe ancien.  
Dimension du globe, hauteur : 43 cm,  
largeur : 37 cm, profondeur : 19 cm.  
*Cymothoe sangaris*, *Idea idea*.

**Répartition**  
Afrique Centrale, Indonésie.

**600/ 800 €**



78



79

**79**

**HUIT ORNITHOPTÈRES**

Présentés dans un globe ancien. Très beaux.  
Dimension du globe, hauteur : 50 cm,  
largeur : 36 cm, profondeur : 24 cm.  
Il/B, *O. Priamus poseidon*, *O. Goliath samson*.  
Avec leur certificat d'importation.

**1400/1600 €**

**80**

**GLOBE DE PAPILLONS**

Dix-sept papillons présentés dans un globe  
ancien  
Dimension du globe, hauteur : 49 cm,  
largeur : 32,5 cm, profondeur : 21 cm.  
*Papilio ulysses*, *cymothoe sangaris*.

**600/ 800 €**



80



81

82

83



84

81

- MORPHOS

Présentés dans un globe ancien.  
Hauteur : 54 cm, longueur 42 cm.

800/1200 €

82

- ARA BLEU ET JAUNE

Présenté sur une branche.  
Hauteur totale : 76,5 cm,  
longueur : 85 cm.  
II/B, *Ara ararauna*. Spécimen  
bagné.

1000/1200 €

83

- MORPHOS

Présentés dans un globe ancien.  
Hauteur : 64 cm, longueur 24 cm.

400/600 €

84

- MORPHOS

Composition ronde encadrée.  
Cadre : 50 x 50 cm.  
*Morpho sulkowskyi*, *Arhopala  
hercules*.

400/600 €



85

- TRÈS BELLE COIFFE RONDE

Création unique By David G. inspirée des coiffes  
KARAJA (Amazonie du Nord).

Plumes d'ara jaune et bleu, ara chloroptère,  
ara auricollis, amazone à front bleu, perruche  
alexandre, paon bleu, grue demoiselle, pintade,  
autruche, dinde, élytres de scarabées, perles de  
rocaïlle. Lapis lazuli et agate verte du Brésil.  
2,08 x 2,15 m, épaisseur : 10 cm.

Toutes les plumes ont été collectées pendant  
la période de mue de chaque oiseau. Tous les  
oiseaux protégés sont issus d'élevages. Traçabilité  
établie.

II/B, *Ara ararauna*.  
II/B, *Ara chloropterus*.  
II/B, *Ara auricollis*.  
II/B, *Amazona aestiva*.  
II/B, *Psittacula eupatria*.  
III/C, *Pavo cristatus*.  
II/B, *Grus virgo*.

Note

Ce type de coiffe est destiné aux chasseurs les  
plus méritants et chaque flèche représente un  
trophée ayant nourri la tribu. Plus la coiffe est  
imposante, plus le niveau hiérarchique de celui  
qui la porte est élevé. Ce type de diadème était  
porté à l'arrière de la tête. La disposition des  
flèches réparties en cercle représente le soleil  
et la lumière irradiés dans la nature. La couleur  
blanche est un hommage à la lune.  
Les pierres disposées au centre de la coiffe  
représentent la richesse. Les élytres de scarabée  
invoquent une offrande aux dieux de la lumière.

15000/18000 €



86



87

86

**FLEURS**

Environ cinquante œillets, jacinthes, roses, bourgeons etc...en porcelaine polychrome. Quelques fleurs à usage de bobèches. Vincennes, XVIIIème siècle.

300/400 €

87

**TROIS GUÉPIERS D'EUROPE**

*Merops apiaster* (Salsigne 1973). Beaux. Note de Monsieur Delqué : Migrateur de retour d'Afrique en mai. Niche dans de nombreuses falaises du Midi ou il creuse de profondes galeries qui peuvent atteindre 1,50 m de long.

**Provenance**

Collection Yvan Delqué (1928-2021) Le Musée de la Nature - Castres. Conservée par la famille.

200/300 €

88

**FAISAN DE LADY AMHERST**

*Chrysolophus amherstiae*. Spécimen né, élevé et mort en captivité. Spécimen naturalisé dans les années 1960-1970. Enregistré par le Ministère de l'Environnement Danois. Libre de circulation et commerce dans l'UE.

**Provenance**

Ancienne collection Ib Bønnelycke (1936 - ) Safarimuseet de Brandstrup au Danemark.

300/500 €



88



89

90

91

89

**DEUX PERRUCHES SOURIS**

*Myopsitta monachus* (Guyane, Région d'Iracombo, entre 1957 et 1962).

**Provenance**

Collection Yvan Delqué (1928-2021) Le Musée de la Nature - Castres. Conservée par la famille.

60/80 €

90

**KINKAJOU**

Présenté sur une branche. *Potos flavus* (Saint Laurent du Maroni, Guyane 1960).

**Provenance**

Collection Yvan Delqué (1928-2021) Le Musée de la Nature - Castres. Conservée par la famille.

200/250 €

91

**JACANA**

*Jacana jacana* (Naturalisé entre 1957 et 1962).

**Provenance**

Collection Yvan Delqué (1928-2021) Le Musée de la Nature - Castres. Conservée par la famille.

80/100 €

92

**PÉCARI À COLLIER**

Naturalisé en entier. Très beau. II/B, *Pecari tajacu*.

**Provenance**

Vente Taxidermie, Beussant Lefevre, Paris 4 avril 2018, lot 137. Expert M. Combrexelle.

**Répartition**

Amérique Centrale, Amérique du Sud.

700/800 €



92



93

**BEAU GLOBE D'OISEAUX**

Treize spécimens dans un globe ancien. Tous originaires d'Amérique Centrale ou d'Amérique du Sud (à l'exception du guêpier).  
Hauteur : 57 cm, longueur : 41 cm, profondeur : 20 cm.  
Vers 1880-1900.

Tangara émeraude ou grimpeur vert mâle, *Chlorophanes spiza*.  
Colibri Anaïs mâle, *Colibri coruscans*.  
Tangara à tête verte mâle, *Tangara seledon*.  
Tangara du Brésil mâle, *Ramphocellus brésilius*.  
Tangara à huppe ignée mâle, *Tachyphonus cristatus sp. brunneus*.  
Guêpier de Perse mâle, *Merops persicus*.

Troupiale militaire mâle, *Leistes militaris*.  
Alapi rougequeue mâle, *Sciaphylax hemimelaena*.  
Deux todirostres à tête grise et son oisillon, *Todirostrum polycephalum* (détermination sous réserve car le spécimen est très abimé).  
Trois *Coeligena sp.* (difficiles à déterminer car décolorés).

Naturalisation avant 1940. Tous les spécimens sont pré-convention et dérogent à toute interdiction de vente. En conformité avec la réglementation, une attestation d'ancienneté sera remise à l'acquéreur.

2000/2500 €

94

**TRÈS JOLI GLOBE D'OISEAUX**

Reposant sur son piétement d'origine en fer forgé à décor de volutes. Globe ancien contenant 23 spécimens tous originaires d'Amérique Centrale ou d'Amérique du Sud  
Hauteur totale : 1,29 m.  
Dimension du globe : hauteur : 53 cm, longueur : 63 cm, profondeur : 28,5 cm.

Coracine noire mâle, *Querula purpurata*.  
Coq de roche orange mâle, *Rupicola ripicola*.  
Colibri oreillard mâle, *Heliothryx auritus*.  
Campyloptère lazulite mâle, *Campylopterus falcatus*.  
Euphone violet ou Organiste teinté mâle, *Euphonia violacea*.  
Manakin tijé mâle, *Chiroxiphia pareola*.  
Manakin à tête d'or mâle, *Ceratopipra erythrocephala*.  
Deux Manakins auréoles mâles, *Pipra aureola*.  
Tangara ou Calliste mâle, *Tangara chilensis sp. paradisea*.  
Guit-Guit céruléen mâle, *Cyanerpes caeruleus*.  
Guit-Guit céruléen femelle, *Cyanerpes caeruleus*.  
Paruline jaune mâle adulte, *Stenophaga petechia*.  
Calliste diable enrhumé mâle, *Tangara mexicana*.  
Deux cabézons tachetés - un mâle et une femelle, *Capito niger*.  
Carouge loriot mâle, *Gymnomystax mexicanus*.  
Deux mangos à cravate verte mâles, *Anthracothorax viridigula*.  
Tangara à bec d'argent mâle, *Ramphocelus carbo*.  
Mango à cravate noire mâle, *Anthracothorax nigricollis*.  
Campyloptère ou Mango mâle, *Campylopterus* ou *Anthracothorax* ? Spécimen très décoloré ou mélanique détermination incertaine.  
Ariane de Linné mâle, *Amazilia fimbriata*.

**Provenance**

Collection particulière belge depuis 1880-1900, conservé par la famille jusqu'à ce jour. Quelques décolorations, sans restauration, bel état.

Naturalisation avant 1940. Tous les spécimens sont pré-convention et dérogent à toute interdiction de vente. En conformité avec la réglementation, une attestation d'ancienneté sera remise à l'acquéreur.

3000/4000 €







95

95

**TATOU À NEUF BANDES**

*Dasypus novemcinctus* (Saint Jean du Maroni 1971).

**Provenance**

Collection Yvan Delqué (1928-2021)  
Le Musée de la Nature - Castres.  
Conservée par la famille.

400/500 €



96

96

**CAÏMAN À FRONT LISSE**

Entier.

Longueur : 80 cm. Très ancien.  
II/B, *Paleosuchus palpebrosus*.  
Spécimen né, élevé et mort en captivité. Spécimen naturalisé dans les années 1970. Enregistré par le Ministère de l'Environnement Danois. Libre de circulation et commerce dans l'UE.

**Provenance**

Ancienne collection Ib Bønnelycke (1936 - )  
Safarimuseet de Brandstrup au Danemark.

100/200 €



97

97

**PETIT VARAN DE GUYANE, COULEUVRE À COLLIER, COULEUVRE DE MONTPELLIER**

Guyane, naturalisé entre 1957 et 1962, *Natrix natrix* (Le Gros Viane 1971), *Malpolon monspessulana* (Olargue 1972).

**Provenance**

Collection Yvan Delqué (1928-2021)  
Le Musée de la Nature - Castres.  
Conservée par la famille.

150/200 €



98



101

98

**TATOU À SIX BANDES**

Longueur : 49 cm.  
*Euphractus sexcinctus*,  
spécimen naturalisé dans les années 1970.

**Provenance**

Ancienne collection Ib Bønnelycke (1936 - )  
Safarimuseet de Brandstrup au Danemark.

300/400 €

99

**COULEUVRE VIPÉRINE, COULEUVRE DE MONTPELLIER, COULEUVRE VERTE ET JAUNE, VIPÈRE ASPIC**

Quatre spécimens.  
*Natrix maura* (Le Gros Viane 1964), *Malpolon monspessulanus* (Vias 1972), *Hierophis viridiflavus* (Le Gros Viane 1966) *Vipera aspis* (Le Gros Viane vers 1970).

**Provenance**

Collection Yvan Delqué (1928-2021) Le Musée de la Nature - Castres. Conservée par la famille.

150/200 €

100

**PHALANGER À PELAGE RAYÉ**

Hauteur totale : 62 cm.  
*Dactylopsila trivirgata*. Né, élevé et mort en captivité, spécimen naturalisé dans les années 1970, enregistré par le Ministère de l'Environnement Danois. Libre de circulation et commerce dans l'UE.

**Provenance**

Ancienne collection Ib Bønnelycke (1936 - )  
Safarimuseet de Brandstrup au Danemark.

150/200 €

101

**JOLI DIORAMA D'OISEAUX**

Présentés sur des branches. Fond gouaché. Joli cadre doré à la feuille.  
46 x 67 cm. Profondeur : 10 cm.

Cotinga ouette mâle, *Phoenicircus carnifex*.  
Martin-Chasseur du Sénégal, *Halcyon senegalensis*.  
Jacamar vert, *Galbula galbula*.  
Tangara écarlate mâle, *Piranga olivacea*.  
Oriole de Baltimore, *Icterus galbula*.  
Colibri rubis-topaze, *Chrysolampis mosquitus*.  
Colibri grand topaze, *Topaza pella*.  
Colibri Anna, *Calypte Anna*.  
Ermite à longue queue mâle, *Phaethornis longirostris*.  
Ermite roux mâle, *Phaethornis ruber*.  
Mango vert mâle, *Anthracothorax nigricollis*.  
Colibri oreillard mâle, *Heliodytes auratus*.  
Dryade couronnée mâle, *Thalurania colombica*.  
Colibri à queue mi-blanche mâle, *Urochroa leucura*.  
Coquette tuftée mâle, *Lophornis ornatus*.  
Ariane à queue bleue mâle, *Amazilia cyanura*.  
Ariane de Sophie mâle, *Amazilia sauceroottii*.  
Ariane ou Dryade à queue fourchue mâle, *Thalurania furcata*.

XIX-XXème siècle.  
Naturalisation avant 1940. Tous les spécimens sont pré-convention et dérogent à toute interdiction de vente. En conformité avec la réglementation, une attestation d'ancienneté sera remise à l'acquéreur.

1600/1800 €



100



99

## RARISSIME COLLECTION DE 1309 COLIBRIS

Fin du XIX<sup>ème</sup>, début du XX<sup>ème</sup> siècle.

102

Tous en peau. Ils sont réunis dans 36 cartons entomologiques anciens de type «muséum» et de format standard 39 x 26 cm. Ces cartons sont équipés d'intercalaires qui permettent de séparer les spécimens. Les boîtes sont numérotées de 1 à 36.

Tous les colibris sont étiquetés, avec mention de la localité, la date, le sexe, le stade de maturité de chaque oiseau. Le nom du collecteur est également mentionné de même, parfois, le nom de leur provenance. Certains spécimens proviennent de musées étasuniens, anglais ou sud-américains, les premières datations remontent aux années 1880. L'ensemble des données ne peuvent que retenir l'attention des Musées d'Histoire Naturelle et des grands collectionneurs. La collection regroupe 217 espèces de trochilidae et 114 sous-espèces.

L'état de conservation est remarquable.

La liste a été établie par boîte et par compartiment. Des spécimens ont pu être déplacés suite à des manipulations.

La nomenclature a évolué depuis la détermination des différentes espèces dont les synonymies et les noms vernaculaires ont été établis d'après Peeters (1945), Ouellet et al. (1993), Howard et Moore (2003) et del Hoyo, J & Collar, N.J. (2014).

### PROVENANCE

Collection particulière française.

### HISTOIRE

Cette exceptionnelle collection d'une grande valeur scientifique a été constituée par Georges ROUSSEAU-DECELLE (1878 -1965) professeur du Muséum National d'Histoire Naturelle de Paris. Georges ROUSSEAU-DECELLE était un proche du Professeur Jacques Berlioz (1891-1975), qui occupa la chaire des Mammifères et Oiseaux au Muséum National d'Histoire Naturelle. Berlioz était lui-même disciple d'Eugène Simon (1848-1924), spécialiste des Colibris, mondialement reconnu, et qui, en 1921, publia l'ouvrage Histoire naturelle des Trochilidae (colibris).

### NOTE

Toutes ces espèces de colibris sont actuellement protégées au titre de la Convention de Washington et de son règlement européen. Du fait de leur ancienneté (antérieure aux années 1930), cette collection déroge à toute interdiction de vente.

#### BOITE 1 (44 spécimens)

- 6 Porte-lances de Jeanne, *Doryfera johannae*.
- 5 Porte-lances de Louise, *Doryfera ludovicae*.
- 1 Porte-lance de Louise mâle, *Doryfera ludovicae rectirostris*.
- 2 Porte-lances d'Équateur, *Androdon aequatorialis*.
- 1 Colibri tacheté, *Ramphodon naevius*.
- 4 Ermites hirsutes mâles, *Glaucis hirsutus hirsutus*.
- 4 Ermites hirsutes femelles, *Glaucis hirsutus hirsutus*.
- 3 Ermites hirsutes, *Glaucis hirsutus hirsutus*.
- 1 Ermite hirsute, *Glaucis hirsutus aenea*.
- 2 Ermites de Rucker mâles et femelles, *Threnetes ruckeri venezuelensis*.
- 4 Ermites à queue blanche, *Threnetes leucurus cervinicauda*.
- 2 Ermites à brins blancs mâles, *Phaetornis superciliosus veraecrucis*.
- 6 Ermites à brins blancs, *Phaetornis superciliosus moorei*.
- 2 Ermites à longue queue, *Phaetornis l. longirostris*.
- 1 Ermite du Mexique mâle, *Phaetornis longirostris mexicanus*.

#### BOITE 2 (41 spécimens)

- 3 Ermites à ventre fauve, *Phaetornis s. syrmatophorus*.
- 1 Ermites à ventre fauve mâles, *Phaetornis syrmatophorus columbiana*.
- 7 Ermites d'Oser, *Phaetornis hispidus*.
- 4 Ermites anthophiles, *Phaetornis antophilus*.
- 6 Ermites de Prêtre, *Phaetornis pretrei*.
- 4 Ermites d'Auguste, *Phaetornis augusti augusti*.
- 3 Ermites de Bourcier, *Phaetornis bourcierii*.
- 2 Ermites yaruquis mâles et femelles, *Phaetornis yaruqui yaruqui*.
- 3 Ermites verts, *Phaetornis guy guy*.
- 3 Ermites verts, *Phaetornis guy apicalis*.
- 1 Ermite vert femelle, *Phaetornis guy coruscus*.
- 4 Ermites verts, *Phaetornis guy emiliae*.

#### BOITE 3 (37 spécimens)

- 7 Ermites à gorge noire, *Phaetornis atrimentalis riojae*.
- 4 Ermites à gorge grise, *Phaetornis griseogularis*.
- 2 Ermites nains mâles et femelles, *Phaetornis longuemareus saturatus*.
- 2 Ermites d'Adolphe, *Pygmornis adolphi*.
- 1 Ermite de Stuart, *Phaetornis stuarti*.
- 1 Ermite roussâtre, *Phaetornis ruber nigrocinctus*.
- 1 Ermite roussâtre, *Phaetornis ruber episcopus*.
- 3 Becs-en-faucille aigles, *Eutoxeres aquila*.
- 1 Bec-en-faucille aigle, *Eutoxeres aquila hetera*.
- 2 Becs-en-faucille de la Condamine, *Eutoxeres condamini*.
- 1 Colibri de Cuvier mâle, *Phaeocroa cuvieri*.
- 2 Campyloptères à ventre gris, *Campylopterus largipennis largipennis*.
- 4 Campyloptères à ventre gris, *Campylopterus largipennis aequatorialis*.
- 3 Campyloptères violets dont une femelle, *Campylopterus hemileucurus*.
- 1 Campyloptère à queue blanche mâle, *Campylopterus ensipennis*.
- 2 Campyloptères montagnards, *Campylopterus duidae*.

#### BOITE 4 (53 spécimens)

- 3 Colibris thalassins, *Colibri thalassinus*.
- 7 Colibris anâs, *Colibri coruscans coruscans*.
- 3 Colibris à ventre blanc dont un mâle, *Colibri serrirostris*.
- 8 Colibris demi-deuil, *Melanotrochilus fuscus*.
- 6 Colibris jacobins femelles, *Florisuga mellivora*.
- 9 Colibris jacobins mâles, *Florisuga mellivora*.
- 4 Colibris hironnelles mâles, *Eupetomena macroura*.
- 8 Campyloptères lazulites, *Campylopterus falcatus*.
- 5 Campyloptères du Napo, *Campylopterus villaviscensio*.

#### BOITE 5 (41 spécimens)

- 2 Colibris mères mâles, *Eulampis jugularis*.
- 1 Mango doré mâle, *Anthracothorax dominicus*.
- 2 Mangos de Prévost mâles, *Anthracothorax prevostii*.
- 1 Mango de Prévost mâle, *Anthracothorax prevostii gracilirostris*.
- 1 Mango à cravate noire mâle, *Anthracothorax nigricollis iridescens*.
- 18 Mangos à cravate noire, *Anthracothorax nigricollis nigricollis*.
- 3 Mangos à cravate verte, *Anthracothorax viridigula*.
- 6 Colibris de Delphine, *Colibri delphinae*.
- 4 Colibris thalassins, *Colibri thalassinus cyanotus*.
- 3 Colibris thalassins, *Colibri thalassinus*.

#### BOITE 6 (73 spécimens)

- 3 Coquettes de Delattre dont un mâle, *Lophornis delattrei*.
- 7 Coquettes de Delattre, *Lophornis delattrei lessoni*.
- 11 Coquettes pailletées, *Lophornis stictolophus*.
- 2 Coquettes huppe-col mâle, *Lophornis ornatus*.
- 2 Coquettes chalybées dont un mâle, *Lophornis (Polemistria) chalybeus verreauxi*.
- 2 Colibris de Delalande, *Stephanoxis lalandi*.
- 7 Colibris d'Abeillé, *Abeillia abeillei*.
- 6 Colibris à tête violette, *Klais guimetti*.
- 8 Colibris huppés, *Orthorhynchus cristatus exilis*.
- 18 Colibris rubis-topazes, *Chrysolampis mosquitus*.
- 7 Colibris falle-verts, *Eulampis holosericeus*.

#### BOITE 7 (57 spécimens)

- 6 Émeraudes de Canivet, *Chlorostilbon canivetii caribaeus*.
- 4 Émeraudes de Canivet, *Chlorostilbon canivetii nanus*.
- 7 Émeraudes de Gibson, *Chlorostilbon gibsoni melanorhynchus*.
- 2 Émeraudes à queue courte, *Chlorostilbon poortmani eucloris*.
- 8 Émeraudes à queue courte, *Chlorostilbon poortmani*.
- 7 Émeraudes à queue étroite, *Chlorostilbon alicae*.
- 2 Émeraudes Alice, *Chlorostilbon stenura*.
- 3 Coquettes de Langsdorff dont un mâle, *Popelairia langsdorffi melanosternon*.
- 6 Coquettes à queue fine, *Popelairia conversii*.
- 4 Coquettes de Popelairie, *Popelairia popelairii*.
- 1 colibri d'Alice, *Panychlora panychlora*.
- 3 Coquette de Langsdorff dont mâle et femelle, *Discosura langsdorffi*.
- 3 Coquettes d'Hélène, *Lophornis (Paphiosa) helenae*.
- 1 Coquette adorable mâle, *Lophornis adorabilis*.



**BOITE 8 (52 spécimens)**

- 6 Colibris de Goudot, *Lepidopyga goudoti*.
- 1 Colibri faux-saphir mâle, *Lepidopyga coreuleogularis*.
- 1 Émeraude de Ricord mâle, *Chlorostilbon ricardii ricardii*.
- 4 Colibris sombres, *Cyanthus sordidus*.
- 2 Colibris circés, *Cyanthus latirostris latirostris*.
- 3 Émeraudes de Canivet, *Chlorostilbon canivetti auriceps*.
- 3 Émeraudes de Canivet mâles, *Chlorostilbon canivetti*.
- 1 Émeraude de Canivet, *Chlorostilbon canivetti obsterti*.
- 2 Émeraudes orverts mâles et femelle, *Chlorostilbon mellisugus*.
- 6 Émeraudes orverts, *Chlorostilbon mellisugus*.
- 4 Émeraudes splendides, *Chlorostilbon aureoventris*.
- 4 Émeraudes non spécifiées, *Chlorostilbon sp.*
- 1 Émeraude de Porto-Rico mâle, *Chlorostilbon maugaeus*.
- 2 Émeraudes de Porto-Rico, *Chlorostilbon gibsoni chrysogaster*.
- 10 Émeraudes de Gibson, *Chlorostilbon gibsoni*.
- 2 Émeraudes orvert, *Chlorostilbon mellisugus*.

**BOITE 9 (48 spécimens)**

- 9 Dryades couronnées, *Thaluria colombica*.
- 8 Dryades de Fanny, *Thaluria fannyi subtropicalis*
- 2 Dryades de Fanny mâle et femelle, *Thaluria fannyi verticeps*.
- 1 Dryades à queue fourchue, *Thaluria furcata*.
- 7 Dryades à queue fourchue, *Thaluria furcata nigrofasciata*.
- 5 Dryades à queue fourchue, *Thaluria furcata boliviana*.
- 2 Dryades à queue fourchue mâle et femelle, *Thaluria furcata jelskii*.
- 3 Dryades à queue fourchue dont 2 mâles, *Thaluria furcata refulgens*.
- 6 Dryades à queue fourchue, *Thaluria furcata*.
- 2 Dryades à queue fourchue mâle et femelle, *Thaluria furcata fissilis*.
- 3 Dryades glaucopes, *Thaluria glaucopis*.

**BOITE 10 (53 spécimens)**

- 7 Saphirs azurés, *Hylocharis cyanus*.
- 2 Colibris Julie, *Damophila julie*.
- 8 Colibris Julie, *Damophila julie feliciana*.
- 11 Colibris à menton bleu, *Chlorestes notatus*.
- 5 Saphirs œnomes, *Chrysura oenone josephinae*.
- 8 Saphirs œnomes, *Chrysura oenone longirostris*.
- 4 Saphirs œnomes, *Chrysura oenone breviostris*.
- 6 Saphirs œnomes, *Chrysura oenone*.
- 2 Colibris insignes, *Panterpe insignis*.

**BOITE 11 (51 spécimens)**

- 2 Colibris gainumbis, *Polytmus gainumbi andinus*.
- 6 Colibris gainumbis, *Polytmus gainumbi*.
- 6 Colibri sgainumbis, *Polytmus gainumbi thaumantias*.
- 2 Colibris à gorge blanche, *Leucochloris albicollis*.
- 2 Saphirs à oreilles blanches, *Hylocharis leucotis*.
- 1 Saphir de Xantus femelle, *Hylocharis xantusii*.
- 4 Saphirs à oreilles blanches dont une femelle et deux mâles, *Hylocharis (Baslinna) leucotis*.
- 4 Saphirs Ulysse, *Hylocharis grayi*.
- 4 Saphirs à queue d'or, *Hylocharis chrysurus*.
- 2 Saphirs à gorge rousse, *Hylocharis sapphirina*.
- 7 Saphirs à gorge rousse, *Hylocharis sapphirina*.
- 11 Saphirs azurés, *Hylocharis cyanus rostratus*.

**BOITE 12 (26 spécimens)**

- 6 Arianes de Linné, *Amazilia fimbriata fluiatilis*.
- 2 Arianes de Linné, *Amazilia fimbriata*.
- 2 Arianes saphirines mâle et femelle, *Amazilia lactea bartletti*.
- 1 Colibri à queue verte femelle, *Leucippus chlorocercus*.
- 1 Colibri de Taczanovski femelle, *Leucippus taczanovskii*.
- 3 Colibris grivelés, *Taphrosphilus hypostictus*.
- 6 Arianes à ventre blanc, *Amazilia (Leucippus) chionogaster hypoleucus*.
- 3 Colibris tout-verts dont deux mâles, *Polytmus (Smaragdites) theresiae*.
- 1 Colibri trompeur femelle, *Leucippus fallax*.
- 1 Colibri des tégus mâle, *Polytmus milleri*.

**BOITE 13 (32 spécimens)**

- 2 Arianes à couronne violette mâles, *Amazilia violiceps ellioti*.
- 2 Arianes de Lesson, *Amazilia amazilia alticola*.
- 2 Arianes de Lesson, *Amazilia amazilia*.
- 9 Arianes à ventre gris, *Amazilia tzacatl*.
- 3 Arianes à ventre gris, *Amazilia tzacatl dubusi*.
- 5 Arianes cannelles, *Amazilia rutila*.
- 6 Arianes de Linné, *Amazilia fimbriata*.
- 3 Arianes de Tepuis, *Amazilia fimbriata*.

**BOITE 14 (45 spécimens)**

- 5 Arianes vert-dorées, *Amazilia leucogaster*.
- 5 Arianes versicolores, *Amazilia versicolor breviostris*.
- 1 Ariane versicolore, *Amazilia versicolor*.
- 3 Arianes candides, *Amazilia candida*.
- 4 Arianes versicolores, *Amazilia versicolor millerii*.
- 2 Arianes de Francia, *Amazilia franciae viridiceps*.
- 7 Arianes à poitrine blanche, *Amazilia chionopectus*.
- 6 Arianes de Francia, *Amazilia franciae*.
- 3 Arianes à couronne azur, *Amazilia cyanocephala guatemalensis*.
- 5 Arianes à couronne azur, *Amazilia cyanocephala cyanocephala*.
- 2 Arianes à couronne violette, *Amazilia violiceps violiceps*.
- 2 Arianes à couronne violette, *Amazilia violiceps violiceps*.

**BOITE 15 (37 spécimens)**

- 1 Ariane à ventre vert mâle, *Amazilia viridigaster cupreicauda*.
- 4 Arianes à ventre vert, *Amazilia viridigaster viridigaster*.
- 1 Ariane béryll, *Amazilia beryllina devillei*.
- 5 Arianes béryls, *Amazilia beryllina viola*.
- 3 Arianes béryls, *Amazilia beryllina beryllina*.
- 2 Arianes cyanure, *Amazilia cyanura*.
- 2 Arianes de Sophie, *Amazilia saucerrottei braccata*.
- 1 Ariane de Sophie mâle, *Amazilia saucerrottei braccata*.
- 2 Arianes de Sophie mâles, *Amazilia saucerrottei saucerrottei*.
- 7 Arianes à front bleu, *Amazilia cyanifrons cyanifrons*.
- 1 Ariane de Rosenberg mâle, *Amazilia rosenbergi rosenbergi*.
- 1 Ariane charmante mâle, *Amazilia decora*.
- 7 Arianes aimables, *Amazilia amabilis*.

**BOITE 16 (30 spécimens)**

- 1 Colibri à queue bronzée mâle, *Chalybura urochrysis incognita*.
- 2 Colibris de Buffon mâles, *Chalybura buffoni caeruleogaster*.
- 5 Colibris de Buffon. *Chalybura buffoni buffoni*.
- 5 Colibris à épaulettes mâles, *Eupherusa eximia eximia*.
- 3 Colibris à épaulettes, *Eupherusa eximia nelsoni*.
- 1 Colibri à épaulettes femelle, *Eupherusa eximia egregia*.
- 4 Arianes de Félicie, *Amazilia tobaci feliciae*.
- 6 Arianes de Félicie, *Amazilia tobaci erythronotos*.
- 1 Ariane d'Edward, *Amazilia edward niveoventer*.
- 1 Colibri à coiffe blanche femelle, *Microchera albocoronata parvirostris*.
- 1 Ariane à ventre vert, *Amazilia viridigaster duidae*.

**BOITE 17 (22 spécimens)**

- 1 Colibri de Sybil mâle, *Lampornis sybillae*.
- 6 Colibris vert-d'eau, *Lampornis v. viridipallens*.
- 1 Colibri à gorge lilas femelle, *Lampornis hemileucus*.
- 1 Colibri à gorge grenat mâle, *Lamprolaima rhami saturator*.
- 1 Colibri à gorge grenat, *Lamprolaima rhami rhami*.
- 1 Colibri à gorge améthyste mâle, *Lampornis amethystinus nobilis*.
- 4 Colibris à gorge améthyste, *Lampornis amethystinus margaritae*.
- 1 Colibri à gorge améthyste, *Lampornis amethystinus amethystinus*.
- 4 Colibris à gorge bleue, *Lampornis clemenciae*.
- 1 Colibri vert et gris, *Aphantochroa cirrochloris*.

**BOITE 18 (27 spécimens)**

- 2 Colibris de Benjamin, *Urosticte benjamini benjamini*.
- 4 Colibris mouchetés dont 2 mâles, *Adolemyia melanogenys inornata*.
- 12 Colibris mouchetés, *Adolemyia melanogenys*.
- 1 Colibri à queue grise mâle, *Lampornis cinereicauda*.
- 1 Colibri à ventre châtain femelle, *Lampornis castaneoventris pectoralis*.
- 1 Colibri à ventre châtain mâle, *Lampornis castaneoventris*.
- 4 Colibris à ventre châtain mâles, *Lampornis castaneoventris*.
- 2 Colibris vert-d'eau mâles, *Lampornis v. viridipallens*.

**BOITE 19 (24 spécimens)**

- 1 Brillant rubinoïde femelle, *Heliodoxa rubinoides cervinigularis*.
- 3 Brillants fer-de-lance mâles, *Heliodoxa jacula jacula*.
- 3 Brillants fer-de-lance mâles, *Heliodoxa jacula jamesoni*.
- 4 Colibris de Rivoli mâles, *Eugenes fulgens spectabilis*.
- 4 Colibris de Rivoli mâles, *Eugenes fulgens fulgens*.
- 2 Brillants rubinoïdes mâles, *Heliodoxa rubinoides aequatorialis*.
- 1 Brillant à bandeau bleu femelle, *Heliodoxa (Polypiancta) aurescens*.
- 2 Colibris rubis-émeraudes, *Clytolaema rubricauda*.
- 2 Colibris à queue mi-blanche mâles, *Phlogophilus hemileucurus*.
- 2 Colibris à sous-caudales rouges, *Urosticte ruficrissa*.

**BOITE 20 (29 spécimens)**

- 1 Colibri topaze mâle, *Topaza pella*.
- 1 Colibri à poitrine violette mâle, *Sternoclyta cyanopectus*.
- 12 Brillants à front violet, *Heliodoxa leadbeateri*.
- 1 Brillant fer-de-lance, *Heliodoxa jacula jacula*.
- 1 Colibri de Rivoli mâle, *Eugenes fulgens viridiceps*.
- 1 Brillant impératrice mâle, *Heliodoxa imperatrix*.
- 4 Brillants à gorge noire, *Heliodoxa schreibersii*.
- 8 Brillants rubinoïdes, *Heliodoxa rubinoides rubinoides*.

**BOITE 21 (22 spécimens)**

- 2 Colibris de Bouger, *Urochroa bougeri leucura*.
- 3 Colibris adèles dont 1 femelle, *Oreotrochilus adela*.
- 6 Colibris Estelle mâles, *Oreotrochilus estella*.
- 1 Colibri de Bolivie, *Oreotrochilus bolivianus*.
- 7 Colibris du Chimborazo, *Oreotrochilus chimborazo chimborazo*.
- 2 Colibris topazes mâle et femelle, *Topaza pella*.
- 1 Colibri topaze mâle, *Topaza pella*.

**BOITE 22 (28 spécimens)**

- 3 Incas à gemme bleue mâles, *Coeligena lutetiae*.
- 6 Colibris à ailes saphir mâles, *Pterophanes cyanopterus*.
- 7 Colibris de Lafresnaye, *Lafresnaya lafresnayi lafresnayi*.
- 1 Colibri de Lafresnaye, *Lafresnaya lafresnayi saul*.
- 6 Colibris étincelants mâles, *Aglaectis cupripennis cupripennis*.
- 4 Colibris Pamela, *Aglaectis pamela*.
- 1 Colibri étincelant, *Aglaectis cupripennis parvulus*.

**BOITE 23 (30 spécimens)**

- 1 Inca céleste, *Coeligena coeligena coeligena*.
- 2 Incas bruns mâle et femelle, *Coeligena wilsoni*.
- 11 Incas de Bonaparte, *Coeligena bonapartei*.
- 9 Incas porphyres, *Coeligena helianthea*.
- 1 Inca doré, *Coeligena bonapartei eos*.
- 2 Incas violifères mâles, *Coeligena violifer*.
- 4 Incas à gemme bleue mâles, *Coeligena lutetiae hamiltoni*.

**BOITE 24 (27 spécimens)**

- 3 Incas iris, *Coeligena iris*.
- 2 Incas noirs, *Coeligena prunellei*.
- 2 Incas noirs, *Coeligena prunellei*.
- 2 Incas à collier, *Coeligena torquata conradii*.
- 5 Incas iris, *Coeligena iris fulgidiceps*.
- 4 Incas à collier, *Coeligena torquata torquata*.
- 4 Colibris porte-épée mâles, *Ensifera ensifera*.
- 5 Incas célestes, *Coeligena coeligena coeligena*.

**BOITE 25 (29 spécimens)**

- 6 Hélianges clarisses, *Heliangelus clarisse clarisse*.
- 7 Colibris flavescents, *Boissonneaua flavescens flavescens*.
- 2 Colibris flavescents, *Boissonneaua flavescens tinochlora*.
- 2 Colibris de Matthews, *Boissonneaua matthewsi*.
- 4 Colibris de Jardine, *Boissonneaua jardini*.
- 3 Colibris du Chili, *Sephanoides sephanoides*.
- 5 Incas iris, *Coeligena iris hesperus*.

**BOITE 26 (27 spécimens)**

- 1 Ériane de Derby, *Eriocnemis derbyi*.
- 2 Érianes de Derby, *Eriocnemis derbyi*.
- 3 Hélianges tourmalines, *Heliangelus exortis*.
- 7 Hélianges tourmalines, *Heliangelus exortis*.
- 5 Hélianges violettes, *Heliangelus viola*.
- 4 Hélianges clarisses, *Heliangelus clarisse spencei*.
- 1 Héliange à gorge améthyste, *Heliangelus amethysticollis amethysticollis*.
- 1 Héliange à gorge améthyste, *Heliangelus amethysticollis laticlavus*.
- 3 Hélianges à queue bleue, *Heliangelus strophianus*.

**BOITE 27 (36 spécimens)**

- 6 Ériones Catherine, *Eriocnemis luciani*.
- 6 Ériones à ventre cuivré, *Eriocnemis cupreiventris*.
- 1 Ériane turquoise, *Eriocnemis godini*.
- 1 Ériane pattue, *Eriocnemis vestita smaragdinipectus*.
- 11 Ériones pattues, *Eriocnemis vestita vestita*.
- 3 Ériones à robe noire, *Eriocnemis nigrirostris*.
- 6 Ériones d'Aline, *Eriocnemis alinae*.
- 2 Ériones de Derby, *Eriocnemis derbyi longirostris*.

**BOITE 28 (27 spécimens)**

- 1 Porte-traine nouna mâle, *Lesbia nuna boliviana*.
- 1 Haut-de-chausses à palettes mâle, *Ochreatus underwoodi peruanus*.
- 2 Haut-de-chausses à palettes mâle et femelle, *Ochreatus underwoodi melanantherus*.
- 15 Haut-de-chausses à palettes dont 6 mâles, *Ochreatus underwoodi underwoodii*.
- 6 Ériones d'Aurélie, *Haplaphoedia aureliae aureliae*.
- 1 Ériane givrée, *Haplaphoedia lugens*.
- 1 Ériane à poitrine d'or mâle, *Eriocnemis mosquera*.

**BOITE 29 (30 spécimens)**

- 9 Colibris saphos, *Sappho sparganura*.
- 8 Porte-traines nounas, *Lesbia nuna gracilis*.
- 7 Porte-traines d'Équateur, *Lesbia victoriae aequatorialis*.
- 6 Porte-traines lesbie, *Lesbia victoriae victoriae*.

**BOITE 30 (49 spécimens)**

- 1 Métallure de Stanley, *Chalcostigma stanleyi*.
- 3 Métallures émeraudes, *Metallura tyrianthina smaragdinicollis*.
- 8 Métallures émeraudes, *Metallura tyrianthina quitensis*.
- 11 Métallures émeraudes, *Metallura tyrianthina tyrianthina*.
- 4 Métallures vertes, *Metallura williami atrigularis*.
- 3 Métallures vertes, *Metallura williami primolina*.
- 2 Métallures phébés, *Metallura phoebe*.
- 17 Colibris à petit bec, *Ramphomicron microrhynchum microrhynchum*.





**BOITE 31 (30 spécimens)**

- 3 Sylphes à queue d'azur mâles, *Agelaiocercus kingi* mocoa.
- 2 Sylphes à queue d'azur mâles, *Agelaiocercus kingi* emmae.
- 2 Sylphes à queue d'azur mâles, *Agelaiocercus kingi* caudatus.
- 4 Sylphes à queue violette dont un mâle, *Agelaiocercus* c. *coelestis*.
- 3 Colibris avocettins, *Opisthoprora euryptera*.
- 4 Colibris casqués, *Oxygogon guerinii guerinii*.
- 1 Colibri casqué, *Oxygogon guerinii lindenii*.
- 2 Métaux à tête rousse, *Chalcostigma ruficeps* aureofastigata.
- 4 Métaux arc-en-ciel, *Chalcostigma herrani*.
- 5 Métaux à queue bronzée, *Chalcostigma heteropogon*.

**BOITE 32 (32 spécimens)**

- 5 Colibris oreillards, *Heliotryx aurita*.
- 7 Colibris de Geoffroy, *Augastes geoffroyi*.
- 17 Sylphes à queue d'azur dont 7 mâles, *Agelaiocercus kingi kingi*.
- 2 Sylphes à queue d'azur, *Agelaiocercus kingi smaragdinus*.
- 1 Sylphe à queue d'azur, *Agelaiocercus kingi margarethae*.

**BOITE 33 (24 spécimens)**

- 1 Colibri de Constant, *Heliomaster constantii* constantii.
- 1 Colibri aux huppées d'or, *Heliactin cornuta*.
- 2 Colibris féériques, *Heliotryx barroti*.
- 1 Colibri oreillard, *Heliotrix aurita auriculata*.
- 4 Colibris Héloïse, *Atthis heloisa*.
- 1 Colibri d'Helen, *Mellisuga helenae*.
- 1 Colibri de Costa, *Calypte costae*.
- 1 Colibri d'Anna, *Calypte anna*.
- 4 Colibris améthystes, *Calliphlox amethystina*.
- 3 Colibris à gorge noire, *Archilochus alexandri*.
- 4 Colibris à gorge rubis, *Archilochus colubris*.
- 1 Colibri Lucifer, *Calothorax lucifer*.

**BOITE 34 (26 spécimens)**

- 5 Colibris de Mitchell, *Philodice mitchelli*.
- 2 Colibris coras, *Thaumastura cora*.
- 1 Colibri vesper, *Rhodapis vesper*.
- 5 Colibris d'Angèle, *Heliomaster furcifer*.
- 3 Colibris médiastins, *Heliomaster squamosus*.
- 1 Colibri Corinne, *Heliomaster longirostris albicrissa*.
- 1 Colibri Corinne, *Heliomaster longirostris pallidiceps*.
- 3 Colibris Corinne, *Heliomaster longirostris stuartae*.
- 1 Colibri Corinne, *Heliomaster longirostris chalcura*.
- 2 Colibris Corinne, *Heliomaster longirostris longirostris*.
- 2 Colibris de Constant, *Heliomaster constanti leocadae*.

**BOITE 35 (42 spécimens)**

- 2 Colibris bourdons, *Acestrura bombus*.
- 7 Colibris de Mulsant, *Acestrura mulsant*.
- 1 Colibri à queue courte, *Acestrura micrura*.
- 4 Colibris Fanny, *Myrtis fanny*.
- 1 Colibri Héloïse, *Atthis heloisa ellioti*.
- 3 Colibris Héloïse, *Atthis heloisa heloisa*.
- 4 Colibris Lucifer, *Calothorax lucifer*.
- 5 Colibris de Burmeister, *Microstilbon burmeisteri*.
- 6 Colibris de Dupont, *Tilmatura dupontii*.
- 6 Colibris à queue singulière, *Doricha henrichura*.
- 3 Colibris magentas, *Philodice bryantae*.

**BOITE 36 (28 spécimens)**

- 1 Colibri flammule, *Selasphorus flammula*.
- 3 Colibris flammules, *Selasphorus flammula*.
- 3 Colibris scintillants, *Selasphorus scintilla*.
- 2 Colibris sasins, *Selasphorus sasin sasin*.
- 3 Colibris roux, *Selasphorus rufus*.
- 4 Colibris à queue large, *Selasphorus platycercus*.
- 2 Colibris de Jourdan, *Chaetocercus jourdani rosae*.
- 8 Colibris d'Héliodore, *Acestrura heliodor*.
- 2 Colibris d'Héliodore, *Acestrura heliodor cleavesi*.

50 000/80 000 €



103

**FLAMANT ROSE**

Hauteur : 113,5 cm, longueur : 54 cm. Petits manques aux palmures.  
II/A, *Phoenicopterus roseus*.

**Provenance**

Collection Radot, XIXème siècle. Naturalisation avant 1947. Spécimen pré-convention qui déroge à toute interdiction de vente. En conformité avec la réglementation, une attestation d'ancienneté sera remise à l'acquéreur.

500/600 €



103

104

104

**IBIS ROUGE**

Le bec en l'air, une patte levée.  
Hauteur : 43,5 cm.  
II/B, *Eudocimus ruber*. Spécimen bagué, né, élevé et mort en captivité. Traçabilité établie.

1000/1200 €

105

**TÊTE DE POISSON TIGRE AFRICAIN**

Présenté sur une console en bois.  
Hauteur : 23 cm, largeur : 17 cm, profondeur : 20,5 cm.  
*Hydrocynus vittatus*.

**Note**

Ces poissons sont de féroces chasseurs. Ils vivent principalement dans les fleuves et les lacs d'eau douce d'Afrique.

200/300 €

106

**AUZOUX - DEUX CERVEAUX**

En plâtre présentés sur une planche en bois. Non signé.  
30 x 41 cm.

**Provenance**

Vente des ateliers du Docteur Auzoux au Havre 24 novembre 2022.

400/600 €

107

**MOLAIRE DE MASTODONTE**

Soclée.  
Longueur : 18 cm, hauteur : 8 cm, profondeur : 8 cm.

200/300 €

108

**MÉTÉORITE CAMPO DEL CIELO**

Présentée dans un globe ancien.  
Hauteur : 41 cm, diamètre : 18 cm.

Provenance Argentine.

600/800 €

109

**COCO-FESSE**

Soclé. Belle forme.  
Hauteur totale : 42,5 cm. Coco : 30 x 29 cm.  
*Lodoicea maldivica*.

600/800 €

110

**VERTÈBRE DE MAMMOUTH**

Hauteur : 22 cm, longueur : 36 cm, largeur 20 cm.  
*Mammuthus primigenius*, Mer du Nord, Pléistocène moyen et supérieur de 300 000 à 10 000 ans.

100/200 €



105

106

107

108

109

110



111

112

114

113

115

116

111

**PANIER À PAIN**

Rond à couvercle conique en vannerie entièrement gainé de peau d'antilope, liens de fermeture en cuir. Belle patine d'usage.  
Diamètre : 45 cm.  
Éthiopie, début du XXème siècle.

200/300 €

112

**PIGMENTS ET POTIONS**

Contenus dans vingt-quatre flacons en verre bouchés au liège et estampés «Hôpitaux militaires». Le tout dans un présentoir à 4 gradins en bois anciennement laqué blanc.  
Hauteur : 22,5 cm, longueur : 38 cm, profondeur : 25 cm.  
France, XIXème siècle.

600/800 €

113

**HUIT CALEBASSES**

Présentées dans un panier en vannerie chiqui-chiqui (palmier imputrescible). Certaines calabasses décorées de pigments rouges, l'une gravée.  
Longueur du panier : 35 cm.  
Indiens d'Amazonie, calabasses Yanomami et vannerie Curripaca.

200/300 €

114

**COCO-FESSE**

Formant boîte. Garniture en laiton. Charnières de fermeture accidentées. Joli spécimen ancien patiné.  
30 x 21,5 cm.  
*Lodoicea maldivica*.

300/500 €

115

**POT À LAIT**

Coloquinte finement gravée en registres de motifs géométriques, lien en cuir. Belle patine d'ancienneté.  
Hauteur : 21,5 cm.  
Éthiopie, début du XXème siècle.

100/150 €

116

**TÊTE D'OURS**

En papier mâché. Il s'agit d'une forme mannequin pour la taxidermie des ours en peau plate.  
XIX-XXème siècle.  
longueur : 40 cm, largeur : 19 cm, hauteur : 16,5 cm.

400/600 €



117

**FLEURS, PLANTES SÉCHÉES**

Présentées dans des tubes anciens en verre.  
Hauteurs : de 30 à 35 cm, diamètres : de 7,5 à 8 cm.

600/800 €

118

**HUIT PAPILLONS**

Échantillons pédagogiques. Présentés dans des petites vitrines bordées de noir. Toutes numérotées.  
Première moitié du XXème siècle.  
7,5 x 7,2 x 4,5 cm.

400/500 €

119

**DEUX CHAMPIGNONS**

Pédagogiques en papier mâché polychrome présentés dans une vitrine.  
Hauteur : 22 cm, longueur : 16 cm, profondeur : 14 cm.  
Début du XXème siècle.

300/400 €

120

**DIX PLANCHES D'HERBIER**

Principalement flore française du genre Carex. Toutes les plantes sont déterminées, certaines planches sont datées de 1841, 1842, 1869 et 1870. Quelques planches de Joseph Duval-Jouve, (1810-1883) botaniste et agrostologue français. Une partie de son herbier a été donnée à la faculté des sciences de Montpellier.  
45 x 28,5 cm. Une vitre cassée.

400/600 €

121

**BOTANIQUE**

Environ 300 planches classées par genre dont : Cesalpiniées, crucifères, aroïdes, butomacées, bignonacées, coriariées etc.....  
Dans une caisse en bois, : 36,5 x 65,5 cm.

**Provenance**  
Collection Yvan Delqué (1928-2021) Le Musée de la Nature - Castres. Conservée par la famille.

200/300 €



122

122

**SIX PLANCHES D'HERBIER**

1816.  
Dans des cadres à baguettes dorées. 55 x 41 cm.

**Provenance**  
Herbier de l'année 1816 contenant 300 espèces de plantes rangées d'après le système sexuel de Linné.

1200/1500 €

123

**NÉCESSAIRE DE CHAMANE**

Un pilon, une brosse, un peigne en cordage rouge, un ustensile à sniffer en os et résine d'arbre, un pain de résine enveloppé dans une feuille de banane. Le tout présenté dans une pelle en bois.  
Pelle : longueur 43 cm, largeur : 19 cm.  
Indiens d'Amazonie,

200/300 €



123



124

**CHOCARD À BEC JAUNE**

Avec son nid et un œuf. Très joli.  
Hauteur : 26 cm. Nid : 32 x 30 cm.  
*Pyrrhocorax craculus* (Seintin 1967).

**Provenance**

Collection Yvan Delqué (1928-2021)  
Le Musée de la Nature - Castres.  
Conservée par la famille.

200/300 €

125

**POUILLOT VÉLOCE, TROIS ALOUETTES DES CHAMPS**

Tous avec leur nid.  
*Phylloscopus collybita* (Saix 1977),  
*Alauda arvensis* (Causse d'Augmontel 1965/1970).

**Provenance**

Collection Yvan Delqué (1928-2021)  
Le Musée de la Nature - Castres.  
Conservée par la famille.

150/200 €

126

**CORBEAU FREUX**

Hauteur : 37 cm.  
*Corvus frugilegus* (Semalens 1978).

**Provenance**

Collection Yvan Delqué (1928-2021)  
Le Musée de la Nature - Castres.  
Conservée par la famille.

150/200 €

127

**PIC NOIR, PIE ALBINOS**

*Dryocopus martius* (Canigou 1962),  
*Pica pica* (Labastide Rouairoux 1978).

**Provenance**

Collection Yvan Delqué (1928-2021)  
Le Musée de la Nature - Castres.  
Conservée par la famille.

150/250 €

128

**CINQ PINSONS DU NORD**

Mâles et femelles présentés sur la même branche.  
Hauteur : 36 cm.

*Fringilla montifringilla* (Hiver, Région de Mazamet-Aussillon 1958, 1962, 1964).

**Provenance**

Collection Yvan Delqué (1928-2021)  
Le Musée de la Nature - Castres.  
Conservée par la famille.

200/300 €

129

**GRAVE À BEC ROUGE**

Présenté sur une souche. Très joli.  
*Pyrrhocorax Pyrrhocorax* (Florac en Lozère 1966).

**Provenance**

Collection Yvan Delqué (1928-2021)  
Le Musée de la Nature - Castres.  
Conservée par la famille.

120/150 €

130

**QUATRE BUSARDS SAINT-MARTIN**

Un couple et deux poussins.  
I/A, *Circus cyaneus*, CIC délivré le 05/10/2020.

**Provenance**

Collection Yvan Delqué (1928-2021)  
Le Musée de la Nature - Castres.  
Conservée par la famille.

300/500 €



130



131

131

**HIBOU GRAND-DUC**

Présenté sur une souche.  
I/A, *Bubo bubo*, CIC délivré le 13/10/2020.

**Provenance**

Collection Yvan Delqué (1928-2021) Le Musée de la Nature - Castres. Conservée par la famille.

600/800 €

132

**FAUCON SACRE**

Présenté au mur sur un rocher garni de branches.  
Hauteur : 50 cm.

II/A, *Falco cherrug*. CIC délivré le 21/07/2010.

**Note**

C'est l'une des espèces les plus utilisées en fauconnerie en Europe de l'Est, en Asie centrale et dans les pays arabes.

300/400 €



132



133

**DEUX PERDRIX ROUGES, DEUX PERDRIX CHOUCARS**  
Femelle.  
*Alectoris rufa, Alectoris choukar.*

**Provenance**  
Collection Yvan Delqué (1928-2021) Le Musée de la Nature - Castres. Conservée par la famille.

100/200 €

134

**DEUX AUTOURS DES PALOMBES**  
I/A, *Accipiter gentilis*, 2 CIC délivrés le 19/10/2020.

**Provenance**  
Collection Yvan Delqué (1928-2021) Le Musée de la Nature - Castres. Conservée par la famille.

300/400 €



134

135

**FAUCON CRÉCERELLE**  
Femelle.  
I/A, *Falco tinninculus*, CIC délivré le 05/10/2020.

**Provenance**  
Collection Yvan Delqué (1928-2021) Le Musée de la Nature - Castres. Conservée par la famille.

150/200 €

136

**LOIR, DEUX TAUPES, DEUX MUSARAIGNES AQUATIQUES**  
Et un nid de musaraigne aquatique.  
*Glis glis, Talpa europaea, Neomys fodiens.*

**Provenance**  
Collection Yvan Delqué (1928-2021) Le Musée de la Nature - Castres. Conservée par la famille.

100/150 €

137

**HIBOU BRACHYOTE**  
Mâle.  
II/A, *Asio flammeus*, CIC délivré le 30/09/2021.

**Provenance**  
Collection Yvan Delqué (1928-2021) Le Musée de la Nature - Castres. Conservée par la famille.

200/300 €

138

**TROIS BÉCASSEUX MAUBÈCHES, BARGE ROUSSE, POULE D'EAU**  
Bécasseaux maubèches : deux mâles et une femelle.

*Calidris canutus* (don de Monsieur Fichet, zoo cap-Ferrat 1962), *Limosa lapponica*, *Galinula chloropus*.

**Provenance**  
Collection Yvan Delqué (1928-2021) Le Musée de la Nature - Castres. Conservée par la famille.

150/250 €

Voir aussi en page 57

139

**BONDRÉE APIVORE**  
Mâle.  
I/A, *Pernis apivorus*, CIC délivré le 13/10/2020.

**Provenance**  
Collection Yvan Delqué (1928-2021) Le Musée de la Nature - Castres. Conservée par la famille.

300/500 €



140

**HIBOU GRAND-DUC**  
Mâle.  
I/A, *Bubo bubo*, CIC délivré le 13/10/2020.

**Provenance**  
Collection Yvan Delqué (1928-2021) Le Musée de la Nature - Castres. Conservée par la famille.

800/1200 €

141

**DEUX GÉLINOTTES DES BOIS, TÉTRAS LYRE**  
Couple de gélinottes, tétras mâle.  
*Tetrao bonasia* (Alpes 1987), *Tetrao tetrix* (Alpes 1987).

**Provenance**  
Collection Yvan Delqué (1928-2021) Le Musée de la Nature - Castres. Conservée par la famille.

150/200 €

142

**TROPHÉE DE CERF**  
10 cors, présenté sur un socle.  
Hauteur totale : 109 cm, largeur : 62 cm.  
*Cervus elaphus* (CH). Pologne.

300/400 €

143

**FAISAN VÉNÉRÉ**  
*Syrnaticus reevesii* (Jonquières 1987).

**Provenance**  
Collection Yvan Delqué (1928-2021) Le Musée de la Nature - Castres. Conservée par la famille.

80/120 €

144

**BLAIREAU, PUTOIS**  
Le blaireau entier avec un crâne.  
*Meles meles* (Chemin des Fontaines), *Mustela putorius* (Lempaut 1981).

**Provenance**  
Collection Yvan Delqué (1928-2021) Le Musée de la Nature - Castres. Conservée par la famille.

100/150 €

Voir aussi page 54



144





145



146



147



148



149

**145**

**- LA GAUZELLE**

Par Gorghor One.

Chimère de raton laveur, lièvre et renard. Les cornes en résine en forme de canines de porte-musc. Le tout sur un socle laqué noir.

Hauteur : 41 cm, longueur : 61 cm.

**250/300 €**

**146**

**- LE STITERO**

Par Gorghor One.

Chimère de griffon en poule faisane et renard. Les cornes en résine en forme de canines de porte-musc.

Hauteur : 43,5 cm, longueur du socle : 70 cm.

**250/300 €**

**147**

**- BLAIREAU D'EUROPE**

Naturalisé en entier sur une branche.

*Meles meles.*

**150/250 €**

**148**

**- RATON LAVEUR**

Naturalisé en entier présenté sur une souche.

Hauteur : 62 cm, longueur : 80 cm.

*Procyon lotor.*

**150/250 €**

**149**

**- RENARD ROUX**

Naturalisé en entier présenté sur une branche.

*Vulpes vulpes.*

**150/250 €**



150



151

**150**

**- CERF**

Tête en cape 14 cors.

*Cervus elaphus.*

**500/700 €**

**151**

**- CERFS DE JAVA**

Une tête en cape et un trophée.

*Rusa timorensis.*

**200/300 €**



152

152

**CERFS, DAIM**

Six trophées.  
Cinq de cerfs écossais et un trophée de daim.  
*Cervus elaphus, Dama dama.*

150/250 €

153

**MUNTJAC DE REEVES**

Naturalisé en entier.  
*Muntiacus reevesi.* Angleterre.

300/400 €

154

**CHARMANT LAPIN VIDE-POCHE**

Présenté sur un socle rond en bois laqué noir.  
Hauteur : 54 cm, diamètre 22 cm.  
*Oryctolagus cuniculus.*

200/300 €

155

**LEVREAU**

Présenté sur un socle laqué noir.  
Hauteur : 13 cm, longueur : 14,5 cm.  
*Oryctolagus cuniculus.*

100/150 €



153



154



155



156

156

**RENARDS**

L'un entier avec sa proie et une tête à fixer au mur.  
*Vulpes vulpes.*

**Provenance**  
Collection Joseph Védrine (1928-1965) conservée par la famille.

150/200 €

157

**ÉCUREUIL**

À fixer au mur. Hauteur : 30 cm.  
*Sciurus vulgaris.*

**Provenance**  
Vente Millon du 28/10/2022 (lot 154). Collection Joseph Védrine (1928-1965) conservée par la famille.

80/120 €

158

**DEUX GENETTES**

Présentées sur des branches.  
*Genetta genatta.*

**Provenance**  
Collection Yvan Delqué (1928-2021) Le Musée de la Nature - Castres. Conservée par la famille.

120/150 €



156



157



158



159

**TRÈS BEAU CARIBOU « EN VELOURS »**

Tête en cape, les bois entièrement recouverts de velours. Parfait état et rarement naturalisé ainsi. *Rangifer tarandus*.

**Note**

Les bois croissent au printemps, ils sont d'abord recouverts d'un tissu tégumentaire (le velours) qui assure leur protection et leur vascularisation. Ce tissu se dessèche et tombe lorsque la croissance osseuse est achevée vers la fin de l'été; c'est la période de frayure, pendant laquelle l'animal se frotte à des éléments solides de son environnement pour accélérer cette chute.

500/700 €



160

**HIBOU MOYEN-DUC**

Mâle.  
II/A, *Asio otus*, CIC délivré le 30/09/2021.

**Provenance**

Collection Yvan Delqué, Le Musée de la Nature – Castres (1928 – 2021). Conservée par la famille.

200/300 €

161

**CHARMANT OURSON**

Hauteur : 31 cm, longueur : 56 cm.  
II/B, *Ursus americanus*. Avec son certificat d'importation.

1000/1200 €





162

**DEUX CHARMANTS OURSONS NOIRS JOUANT**  
 Hauteurs : 43 et 73 cm.  
 II/B, *Ursus americanus*. Avec leurs certificats d'importation.

2500/3000 €

163

**TROIS HARPONS INUITS**

Soclés.  
 En bois flotté, lanières de cuir, épissures en fil, fer et os (cervidé ?) dont l'un avec trois barbillons.  
 Bel état.  
 Longueurs : 1,53, 1,89 et 2,25 m  
 Circa 1960.

**Note**

Le harpon est utilisé pour la pêche au phoque et au morse. Il était principalement utilisé pour les chasses en kayak.

1000/1500 €

164

**DENT DE NARVAL**

Soclée.  
 Hauteur : 2,14 m. Poids : 5,29 kg.  
 La provenance et la datation sculptées en relief à la base «Thule 1950» (Thulé - Groenland).  
 Belle patine d'ancienneté.  
 II/B, *Monodon monoceros*.  
 Groenland/Danemark, enregistré auprès du Ministère de l'Environnement Danois et autorisé à la vente dans l'UE.

8000/10000 €

165

**TRÈS BELLE DENT DE NARVAL**

Soclée.  
 Hauteur : 2,41 m. Poids : 7,50 kg.  
 Pointe légèrement émoussée. Belle patine d'ancienneté.  
 II/B, *Monodon monoceros*.  
 Groenland/Danemark, enregistré auprès du Ministère de l'Environnement Danois et autorisé à la vente dans l'UE.

12000/15000 €

166

**RARE LOUP ARCTIQUE**

Belle femelle adulte naturalisée debout.  
 Hauteur : 80 cm, longueur : 1,48 m.  
 II/A, *Canis lupus*. CIC délivré le 6/05/2022. Spécimen pucé.

**Répartition**

Nord du Canada, Alaska et Groenland.

3000/4000 €

167

**DENT DE NARVAL**

Soclée.  
 Hauteur : 2,06 m. Poids : 6,48 kg.  
 Pointe légèrement émoussée. Patine et craquelures d'ancienneté.  
 II/B, *Monodon monoceros*. Groenland/Danemark, enregistré auprès du Ministère de l'Environnement Danois et autorisé à la vente dans l'UE.

6000/7000 €



164 (détail)



163

163

163

164

165

166

167



168

**GOÉLAND BRUN À PIEDS JAUNES**

Une femelle et six œufs. Cou abimé.  
*Larus fuscus*.

**Provenance**

Collection Yvan Delqué (1928-2021) Le Musée de la Nature - Castres. Conservée par la famille.

100/150 €

169

**DEUX MOUETTES RIEUSES, MOUETTE TRIDACTYLE, MOUETTE À TÊTE NOIRE**

*Chroicocephalus ridibundus* (Sète 1973 et Agde 1978), *Rissa tridactyla* (Étangs de la Cremade 1977), *Ichtyaetus melanocephalus* (Camargue Lamouroux 1960).

**Provenance**

Collection Yvan Delqué (1928-2021) Le Musée de la Nature - Castres. Conservée par la famille.

200/250 €

170

**PINGOUIN TORDA**

Femelle plumage d'hiver.  
*Alca torda* (Baie de Somme 1968).

**Provenance**

Collection Yvan Delqué (1928-2021) Le Musée de la Nature - Castres. Conservée par la famille.

100/150 €



171

**LABBE PARASITE**

*Stercorarius parasiticus*.  
Note de Monsieur Védérine : «Rarissime, trouvé vivant au Jalinard, Ain le 26 aout 1939».

**Provenance**

Collection Joseph Védérine (1928 - 1965) conservée par la famille.

100/150 €

172

**MOUETTE TRIDACTYLE, MOUETTE RIEUSE, PUFFIN CENDRÉ**

*Rissa tridactyla* (Étangs de la Cremade; Tarn 1977), *Chroicocephalus ridibundus* (Salin de la Palme, Aude 1969), *Puffinus kuhli* (Pont de Gau, Camargue 1970).

**Provenance**

Collection Yvan Delqué (1928-2021) Le Musée de la Nature - Castres. Conservée par la famille.

180/250 €

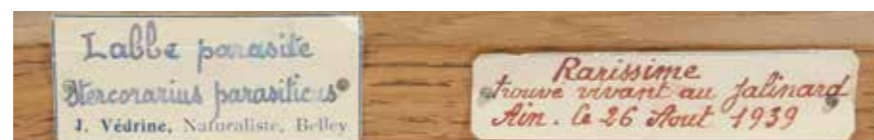

173

**GARROT À OEIL D'OR, SARCELLE D'HIVER, CANARD SOUCHET**

*Bucephala clangula* (Brassac 1972), *Anas crecca* (1983), *Spatula clypeata* (Saix 1982).

**Provenance**

Collection Yvan Delqué (1928-2021) Le Musée de la Nature - Castres. Conservée par la famille.

150/200 €

174

**BÉCASSE DES BOIS, COUPLE DE BÉCASSINES CHEVRETTES**

*Scopolax rusticola*, *Cappella gallinago gallinago* (Arfons 1978 et Burlats 1985)

**Provenance**

Collection Yvan Delqué (1928-2021) Le Musée de la Nature - Castres. Conservée par la famille.

120/150 €

175

**FULIGULE À DOS BLANC, CAROLIN, FULIGULE MORILLON**

Fuligule à dos blanc mâle. Carolin mâle. Fuligule morillon femelle.

**Provenance**

*Aythya valisineria* (Amérique du Nord, naturalisé entre 1957 et 1962), *Aix sponsa* (Aint Pons 1973), *Aythya fuligula* (Angles 1966).

**Provenance**

Collection Yvan Delqué (1928-2021) Le Musée de la Nature - Castres. Conservée par la famille.

150/200 €

176

**CANETON À DEUX TÊTES**

Présenté sur un piédoche et sous un globe ancien. La base et le piédoche en bois laqué noir. Étiquette à l'ancienne. Hauteur : 37 cm, diamètre 18,5 cm. *Anas platyrhynchos domesticus*.

800/1000 €



176

177

**TROIS PINSONS DES ARBRES**

Mâles et femelles avec deux nids sur la même branche. Hauteur : 33 cm.  
*Fringilla coelebs* (Région de Viane, 1958).

**Provenance**  
Collection Yvan Delqué (1928-2021) Le Musée de la Nature - Castres. Conservée par la famille.

150/200 €

178

**GROS BEC, ACCENTEUR ALPIN, MÉSANGE BLEUE, DEUX GRIMPÉREUX**

*Coccothraustes coccothraustes, Prunella collaris, Cyanistes caeruleus, Certhia familiaris.*

**Provenance**  
Collection Joseph Védérine (1928-1965) conservée par la famille.

150/200 €

179

**ACCENTEUR ALPIN, ACCENTEUR MOUCHET, JASEUR BORÉAL, LORIOT**

*Prunella collaris, Prunella modularis, Bombycilla garrulus, Oriolus oriolus.*

**Provenance**  
Collection Joseph Védérine (1928-1965) conservée par la famille.

150/200 €

180

**ROUSSEROLLE TURDOÏDE**

Avec son nid. Hauteur 35 cm.  
*Acrocephalus arundinaceus* (Lacremade près de Saix 1971).

**Provenance**  
Collection Yvan Delqué (1928-2021) Le Musée de la Nature - Castres. Conservée par la famille.

150/200 €

181

**POUILLOT VÉLOCE, GOBE MOUCHES NOIR, ROUGE-GORGE**

*Phylloscopus collybita, Ficedula hypoleuca, Erithacus rubecula.*

**Provenance**  
Collection Joseph Védérine (1928-1965) conservée par la famille.

100/150 €

182

**BOUVREUIL PIVOINE**

Avec son nid et cinq œufs. Très joli. Hauteur : 29 cm.  
*Pyrrhula europaea* (Burlats 1960).

**Provenance**  
Collection Yvan Delqué (1928-2021) Le Musée de la Nature - Castres. Conservée par la famille.

200/300 €

Détail page 5

183

**DEUX PICS ÉPÉICHES**

Couple.  
*Dryobates major* (Venise Bas Castres 1962).

**Provenance**  
Collection Yvan Delqué (1928-2021) Le Musée de la Nature - Castres. Conservée par la famille.

200/300 €

184

**TROIS MARTINS-PÊCHEURS**

Présentés sur la même souche. Beaux.  
*Alcedo atthis ispida* (Saix et Lautrec 1968).

**Provenance**  
Collection Yvan Delqué (1928-2021) Le Musée de la Nature - Castres. Conservée par la famille.

300/400 €

185

**MILAN ROYAL**

I/A, *Milvus milvus*, CIC délivré le 19/10/2020.

**Provenance**  
Collection Yvan Delqué (1928-2021) Le Musée de la Nature - Castres. Conservée par la famille.

300/500 €

186

**TROIS HÉRISSEONS**

Une femelle, deux petits et deux crânes. Sur le même support.  
*Erinaceus europaeus* (Région de Viane, circa 1970).

**Provenance**  
Collection Yvan Delqué (1928-2021) Le Musée de la Nature - Castres. Conservée par la famille.

150/200 €

187

**DEUX GUIGNETTES VULGAIRES, TROIS BARGES ROUSSES**

Guignette vulgaire : deux mâles. Barge rousse : deux mâles et une femelle.

*Limosa lapponica* (Sainte Marie de la Mer 1987), *Tringoides hypoleucos* (Valra 1988)

**Provenance**  
Collection Yvan Delqué (1928-2021) Le Musée de la Nature - Castres. Conservée par la famille.

200/300 €

188

**DEUX TRICHODROMES ÉCHELETTES**

*Trichodroma muraria.*

**Provenance**  
Collection Joseph Védérine (1928-1965) conservée par la famille.

120/150 €

189

**PETITE BÉCASSINE, COURLIS CORLIEU, BÉCASSINE ORDINAIRE**

*Limnocyptes minimus, Numenius phaeopus, Gallinago gallinago.*

**Provenance**  
Collection Joseph Védérine (1928-1965) conservée par la famille.

100/120 €



184 (détail)





190



191

190

**DEUX MUSCARDINS, LOIR, SURMULOT, MULOT, LÉROT, RAT TAUPE**

*Muscardinus avellanarius, Glis glis, Rattus norvegicus, Apodemus sylvaticus, Eliomys quercinus, Spalax zemni.*

**Provenance**

Collection Joseph Védrine (1928-1965) conservée par la famille.

200/250 €

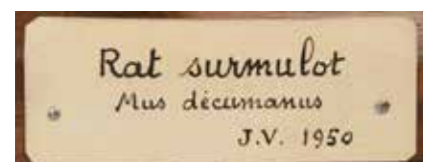

191

**TROIS LÉROTS, MULOT**

*Eliomys quercinus, Apodemus sylvaticus.*

**Provenance**

Collection Joseph Védrine (1928-1965) conservée par la famille.

100/120 €

192

**TRÈS RARE LYNX PARDELLE**

Naturalisé en entier. Présenté sur un socle anciennement laqué blanc. Bel état de conservation.

Hauteur : 43 cm, longueur : 81 cm, largeur : 24cm.

I/A, *Lynx pardinus*. Naturalisation avant 1947.

Spécimen pré-convention qui déroge à toute interdiction de vente. En conformité avec la réglementation, une attestation d'ancienneté sera remise à l'acquéreur.

**Provenance**

Plaque indiquant : Coto de Dona Ana (actuellement Parque Nacional de Doñana, à l'embouchure du Guadalquivir), février 1886, Espagne A.O.C et étiquette ancienne manuscrite de la Collection de Gramont, Espagne 1886.

**Note**

Originnaire d'Espagne sa robe est beaucoup plus tachetée que celle des autres espèces de lynx. Le Lynx ibérique est considéré comme le félin le plus menacé au monde.

La principale cause de son déclin a été la chute brutale des populations de lapins - morts de maladie - qui sont sa proie de prédilection. Il a d'abord été procédé au lâchage de 30 000 lapins sains puis, grâce à des fonds publics et privés et avec l'aide de fonds européens, quatre centres de reproduction ont été créés.

De 2011 à 2021, 305 jeunes lynx ont été réintroduits, ce qui porte la population actuelle à 1365 individus dont 87,5% en Andalousie.

1500/2500 €

193

**AIGLE CRIARD**

Présenté sur un socle imitant un rocher. Très beau.

Hauteur : 48 cm, longueur : 73 cm. II/A, *Aquila clanga*, CIC délivré le 9 mars 2017.

**Provenance**

Ancienne collection espagnole José Pons Oliveras. Spécimen originaire d'Italie, 1958.

**Répartition**

Oiseau migrateur, son aire d'hivernage est méridionale. Elle s'étend de l'Espagne à l'est de la Chine, couvrant le pourtour du bassin méditerranéen, le pourtour de la péninsule arabique, l'Iran, l'Inde et l'Indochine.

800/1000 €

194

**RARE AIGLE POMARIN**

Sur un perchoir anciennement laqué blanc. Hauteur : 69,5 cm

II/A, *Clanga pomarina*. Naturalisation avant 1947.

Spécimen pré-convention qui déroge à toute interdiction de vente. En conformité avec la réglementation, une attestation d'ancienneté sera remise à l'acquéreur.

**Répartition**

Il niche dans l'Europe de l'Est (marécages du Mecklembourg et de Poméranie - d'où son nom - de Slovaquie et des Balkans) En Asie du Sud-Est et en Inde. Sa présence est rare en Europe occidentale.

1200/1400 €

195

**DEUX FAUCONS KOBZ**

Présentés sur la même branche.

Hauteur : 46 cm.

II/A, *Falco vespertinu*, CIC délivré le 10 mars 2017.

**Provenance**

Ancienne Collection espagnole José Pons Oliveras. Spécimen originaire d'Italie, 1959.

**Répartition**

Il vit en Europe de l'est et en Asie. C'est un migrateur qui hiverne en Afrique.

200/300 €

196

**CIRCAËTE JEAN-LE-BLANC**

Présenté sur son perchoir d'origine anciennement laqué blanc. Très beau.

Hauteur : 69,5 cm, longueur : 67 cm.

II/A, *Circaetus gallicus*. Naturalisation avant 1947.

Spécimen pré-convention qui déroge à toute interdiction de vente. En conformité avec la réglementation, une attestation d'ancienneté sera remise à l'acquéreur.

**Provenance**

Ancienne Collection Raoul Le Dard, Château du Vaugroult (1860-1935).

600/800 €



193



192



194



195



196



197

**HUIT PIGEONS PAON BLANCS**

À suspendre.  
*Columba livia domestica*. Certains bagués.

**Note**

Il doit son nom au panache de plumes qu'il possède au niveau de la queue. Comme le paon, il peut les dresser, surtout pendant la parade nuptiale.

400/600 €

198

**SQUELETTE DE VEAU À DEUX TÊTES**

Hauteur : 81 cm. Longueur : 1,04 m.  
Déformation peu commune. Rare en vente.

2000/2500 €



199

**CIGOGNE BLANCHE**

Mâle.  
Sur un socle en bois. Étiquette ancienne manuscrite.  
Hauteur : 81,5 cm, longueur : 73 cm.  
*Ciconia ciconia*. CE, spécimen antérieur à l'arrêté ministériel du 19/05/1981.

**Provenance**

Achat en 1966 au naturaliste Louis Béziat.

350/400 €

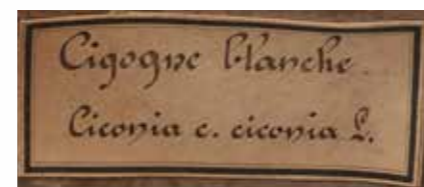

200

**BEAU CYGNE CARONCULÉ**

Mâle transportant deux ravissants poussins sur son dos.  
Fixé sur une planche en bois.  
Hauteur : 55 cm, longueur : 97 cm, largeur : 41 cm.  
*Cygnus olor*.

**Provenance**

Achat chez Bretagne Enchères le 17/03/2003 lot 168. Liquidation de la collection du Musée International de la Faune, Liliane et Michel Laurent, les brulons, Québriac, 35190. Expert René Boutonnet.

800/1000 €

Voir détail en couverture







201

**LABRADORITE**

Soclée.  
Poids : 5,3 kg. Hauteur totale : 33 cm, largeur : 20 cm.

200/300 €

202

**BOIS FOSSILE**

Belle tranche présentée sur un socle à deux gradins.  
Hauteur totale : 62 cm, largeur : 38 cm.

500/700 €

203

**ROSE DES SABLES**

Bel état et belle dimension : 38 x 32 cm. Hauteur : 21 cm.

300/500 €

204

**LAPIS LAZULI**

Présenté soclé.  
6,24 kg. Hauteur totale : 46 cm, largeur : 20 cm.

Provenance  
Afghanistan.

1000/1200 €

205

**MALACHITE**

Soclée.  
Poids : 4,4 kg. Hauteur totale : 35 cm, largeur : 22 cm.

Répartition  
Zaire, Congo.

200/300 €

206

**JASPE POLYCHROME**

Poids : 8,4 kg. Hauteur totale : 25 cm.

Répartition  
Madagascar.

200/300 €

207

**GOGOTTE**

De forme ronde avec, au sommet, deux fleurs de calcite maclée pseudomorphosée en grès.  
Présentée sur un socle en métal laqué noir.  
Hauteur totale : 37 cm. Dimensions de la gogotte : 29 x 21 cm.

Provenance

La gogotte est une concrétion gréseuse de sables siliceux très purs, souvent appréciée pour sa forme et provenant en particulier du sable de la forêt de Fontainebleau.

400/600 €



207

208

**RARE BLOC DE MANGANOCALCITE FLUORESCENTE**

Sur une gangue de schiste métamorphique.  
Belle dimension, très belle forme et belle cristallisation.  
Soclé.  
Hauteur : 53,5 cm, largeur : 33 cm.

Provenance

Chine, mine de Huanggang, Hunan.

Note

Cette pierre a la propriété d'être fluorescente.  
Mise à l'exposition d'une lampe à lumière noire, elle révèle alors une couleur rose resplendissante.

8000/10000 €





209

**GRANDE OUTARDE**

Présentée sur un socle en bois anciennement laqué blanc avec une étiquette ancienne manuscrite «Grande outarde Otis tarda tarda» et un numéro partiellement effacé : 150 bis (?).  
Étiquette de provenance sous le socle : «E. Verreaux ouarde Barbue Otis tarda 9 place du Collège de France Paris».  
Hauteur : 64 cm, longueur : 67 cm.  
II/A, *Otis tarda*. Spécimen naturalisé par les établissements Verreaux à Paris avant 1880. Naturalisation avant 1947. Spécimen pré-convention qui déroge à toute interdiction de vente. En conformité avec la réglementation, une attestation d'ancienneté sera remise à l'acquéreur.

600/ 800 €



210

**BEAU DIORAMA D'OISEAUX**

Sous vitrine.  
Quatorze oiseaux naturalisés dans un décor végétal de roches et de mousses, fond gouaché pour le ciel.  
Certaines parties restaurées. Très bel état général.  
Hauteur : 1,02 m, largeur : 86,5 cm, profondeur : 33 cm.

Dont :  
Lophophore resplendissant, *Lophophorus impejanus*.  
Loriot d'Europe, *Oriolus oriolus*.  
Poulette de roche, *Ptilopachus petrosus*.  
Brève du Bengale, *Pitta brachyura*.  
2 coqs de Sonnerat mâle et femelle, *Gallus sonneratii*.  
Témia vagabonde, *Dendrocyta vagabunda*.  
Jacana bronzé, *Metopidius indicus*.  
Irrisor moqueur, *Phoeniculus porphyreus*.  
Coucou koë, *Eudynamis scolopacea*.  
Ganga à ventre brun, *Pterocles exustus*.

Colin de Virginie, *Colinus virginianus*.  
Gonolek de Barbarie, *Laniarius barbaris*.  
Martin-chasseur de Smyrne, *Halcyon smyrnensis*.

XIX-XXème siècle.  
Naturalisation avant 1940. Tous les spécimens sont pré-convention et dérogent à toute interdiction de vente. En conformité avec la réglementation, une attestation d'ancienneté sera remise à l'acquéreur.

2000/ 2500 €



211



212



213



214



215

216

211

**PAPILLONS**

Présentés dans un globe ancien.  
Hauteur : 53 cm, diamètre : 23 cm.  
*Papilio lorquilianus*, *Graphium weiskei*.

600/800 €

212

**GLOBE DE PAPILLONS**

Présentés dans un globe ancien.  
Hauteur : 56 cm, diamètre : 25 cm.  
*Papilio blumei*, *delias diaphana*.

700/800 €

213

**COLLIER PAPOU**

Cordage, graines et coquillages.  
Hauteur : 55,5 cm.  
*Terebra maculata*.  
Culture Asmat.

200/300 €

214

**ÉCUREUIL VOLANT À TÊTE GRISE**

Longueur : 85 cm.  
*Petaurista caniceps*. Spécimen  
naturalisé dans les années 1960-  
1970, enregistré par le Ministère de  
l'Environnement Danois. Libre de  
circulation et commerce dans l'UE.

**Provenance**

Ancienne collection Ib Bønnelycke  
(1936 - ) Safarimuseet de Brandstrup  
au Danemark.

**Répartition**

Asie du Sud-Est.

200/400 €

215

**RARE GRUE ANTIGONE**

Sur un socle en bois.  
Hauteur : 1,33 m, longueur : 1,22 m.  
I/B, *Grus antigone*.

**Provenance**

Vente Kahn-Dumoussset, 30 octobre 2008, lot 76.

**Répartition**

Sous-continent Indien et Nord de l'Australie.

**Note**

C'est la plus grande espèce de grue. Les couples  
s'unissent pour la vie et exécutent chaque année  
des parades nuptiales très élégantes : sautillant,  
dansant, battant des ailes, elles poussent  
des cris très puissants qui s'entendent à des  
kilomètres.

1000/1500 €

216

**BEAU CYGNE NOIR**

Femelle.  
Hauteur : 65,5 cm, longueur : 68 cm.  
*Cygnus atratus*. Né, élevé et mort en captivité,  
bagué. Traçabilité établie.

**Note**

Originnaire d'Australie, il figure sur les armoiries de  
l'Australie-Occidentale, symbole de cet État aus-  
tralien. Elles ont été octroyées par décret royal de  
la reine Élisabeth II le 17 mars 1969.  
Le cygne noir a été introduit en Europe comme  
oiseau d'ornement.

1000/1200 €

217

**TRÈS BELLE PARURE DE CHAMANE PAPOU**  
Création unique By David G. inspirée des coiffes  
des tribus papous.

Composée d'un masque cagoule en vannerie recouvert de pigments, cauris et graines rouges, cerclé d'une tiare en plumes. Collier d'apparat richement décoré et plastron en poil de chèvre tricolore.

Plumes de grand électus, paon bleu, cacatoès à huppe jaune, cacatoès rosablin, perruche alexandre, grue demoiselle, faisane doré, pintade, coq de Chine, coq dalmatien, coq gold, dindon, perruche omnicolore mutation, perruche ondulée mutation, canard colvert.

Python réticulé, porc-épic indien, dents de requin fossile, corail de Méditerranée (*Corallium rubrum*), bambou de mer, amande de mer, bulots, défense de phacochère, peau de chèvre, nacre noire, nacre blanche, turquoises, jade, agate, onyx, grenat œil de tigre, cristal de roche, bloc de sel rose.

Hauteur : 128 cm, largeur : 75 cm, profondeur : 50 cm.

Toutes les plumes ont été collectées pendant la période de mue de chaque oiseau. Tous les oiseaux protégés sont issus d'élevages.

Traçabilité établie.

II/B, *Electus roratus*.

III/C, *Pavo cristatus*.

II/B, *Cacatua galerita*.

II/B, *Amazona aestiva*.

II/B, *Grus virgo*.

II/B, *Python reticulatus*.

**Note**

Cette parure est inspirée des rites de Papouasie-Nouvelle-Guinée. Destinée aux grands chamanes elle repousse les esprits malins de la forêt et ramène le bon équilibre au sein de la communauté.

Le chamane et ses disciples buvaient une préparation à base de plantes hallucinogènes afin de se rapprocher du monde spirituel.

13000/15000 €





218

**218**

**PERRUCHE OMNICOLORE, LORI PAPOU**

Mâles. Spécimens extraits de leur vitrine et mis sur socle. Petits manques. Hauteur totales : 28,5 et 32 cm. Il/B, *Platycercus eximius*, *Chamosyna papou*. Naturalisations avant 1940. Les spécimens sont pré-convention et dérogent à toute interdiction de vente. En conformité avec la réglementation, une attestation d'ancienneté sera remise à l'acquéreur.

**Répartition**  
Australie, Nouvelle Guinée.

**300/500 €**

**219**

**PARULINE POLYGLOTTE, CAROUGE À ÉPAULETTES**

Mâles. Spécimens extraits de leur vitrine et mis sur socle. Hauteurs totales : 18 et 19,5 cm. *Icteria virens* (CE), *Aglaius phoeniceus*. Naturalisations avant 1940. Les spécimens sont pré-convention et dérogent à toute interdiction de vente. En conformité avec la réglementation, une attestation d'ancienneté sera remise à l'acquéreur.

**Répartition**  
St. Pierre et Miquelon, USA.

**300/400 €**



219



**220**

**PARADISIEN PETIT ÉMERAUDE**

Mâle. Spécimen extrait de sa vitrine et mis sur socle. Beau. Hauteur totale : 51 cm. Il/B, *Paradisaea minor*. Naturalisation avant 1940. Le spécimen est pré-convention et déroge à toute interdiction de vente. En conformité avec la réglementation, une attestation d'ancienneté sera remise à l'acquéreur.

**Répartition**  
Nouvelle Guinée.

**800/1000 €**

**221**

**JARDINIER SATINÉ**

Mâle. Spécimen extrait de sa vitrine et mis sur socle. Manques sur le dessus de la tête. Rare en vente. Hauteur totale : 38,5 cm. Il/B, *Ptilonorhynchus violaceus*. Naturalisation avant 1940. Le spécimen est pré-convention et déroge à toute interdiction de vente. En conformité avec la réglementation, une attestation d'ancienneté sera remise à l'acquéreur.

**Note**  
Son nid est appelé berceau qu'il entretient et décore pendant plusieurs années. Cet oiseau est l'un des rares exemples à utiliser des outils.

**Répartition**  
Sud-Est de l'Australie.

**300/400 €**

**222**

**PARADISIEN SUPERBE, PARADISIEN ALBERT**

Mâles. Spécimens extraits de leur vitrine et mis sur socle. État moyen. Hauteurs totales : 21 et 22 cm. Joint un colin de Californie en très mauvais état.

Il/B, *Lophorina superba*, *Drepanornis albertsi*, *Callipepla californica* (Seule la sous-espèce *Colinus virginianus ridgwayi* est I/A). Naturalisations avant 1940. Les spécimens sont pré-convention et dérogent à toute interdiction de vente. En conformité avec la réglementation, une attestation d'ancienneté sera remise à l'acquéreur.

**Répartition**  
Pour les 2 paradisiers : Papouasie, Nouvelle Guinée.

**150/250 €**

**223**

**JARDINIER PRINCE-RÉGENT**

Mâle. Spécimen extrait de sa vitrine et mis sur socle. Peu fréquent en vente. Hauteur totale : 23 cm. Il/B, *Sericulus chrysocephalus*. Naturalisation avant 1940. Le spécimen est pré-convention et déroge à toute interdiction de vente. En conformité avec la réglementation, une attestation d'ancienneté sera remise à l'acquéreur.

**Répartition**  
Endémique d'Australie et de Nouvelle Guinée.

**300/400 €**

**224**

**RARE PARADISIEN ROYAL**

Mâle. Très bel état. Spécimen extrait de sa vitrine et mis sur socle. Hauteur totale : 19,5 cm. Il/B, *Ciccinnurus regius*. Naturalisation avant 1940. Le spécimen est pré-convention et déroge à toute interdiction de vente. En conformité avec la réglementation, une attestation d'ancienneté sera remise à l'acquéreur.

**Répartition**  
Papouasie, Nouvelle Guinée.

**800/1000 €**

**225**

**PARADISIEN À GORGE D'ACIER**

Mâle. Très beau. Spécimen extrait de sa vitrine et mis sur socle. Rare en vente. Hauteur totale : 24,5 cm. Il/B, *Ptiloris magnificus*. Naturalisation avant 1940. Le spécimen est pré-convention et déroge à toute interdiction de vente. En conformité avec la réglementation, une attestation d'ancienneté sera remise à l'acquéreur.

**Répartition**  
Australie, Nouvelle Guinée.

**600/800 €**

**226**

**PARADISIEN ROUGE**

Mâle. Spécimen extrait de sa vitrine et mis sur socle. Beau. Hauteur totale : 49 cm. Il/B, *Paradisaea rubra*. Naturalisation avant 1940. Le spécimen est pré-convention et déroge à toute interdiction de vente. En conformité avec la réglementation, une attestation d'ancienneté sera remise à l'acquéreur.

**Répartition**  
Les paradisiers rouges sont endémiques des îles de Papouasie Occidentale, Waigeo, Batanta, Saonek et probablement Gemien, au large de la péninsule de Vogelkop.

**800/1000 €**

224 (détail)



227

227

**SQUELETTE D'ANTILOPE  
CERVICAPRE**

En position debout. Espèce peu fréquente en vente.  
Hauteur : 1,10 m, longueur : 1,20 m.  
III/C, *Antilope cervicapra*. Don du Safari de Peaugres en 2011. Traçabilité établie.

**Répartition**

Cette espèce est présente naturellement en Inde, au Népal et au Pakistan.

1500/2000 €

228

**ÉLANION BLANC**

Présenté sous vitrine.  
Hauteur : 35 cm, largeur : 30 cm, profondeur : 25 cm.  
II/A, *Elanus caeruleus*, CIC délivré le 9 mars 2017.

**Provenance**

Ancienne Collection espagnole José Pons Oliveras. Spécimen acquis en 1961.

**Répartition**

Il vit essentiellement en Afrique subsaharienne et en Asie tropicale.

400/600 €

229

**AGAME BARBU**

Entier présenté en liquide conservateur. Flacon ancien rond en verre.  
Hauteur : 40 cm, diamètre : 14 cm.  
*Pogona vitticeps*.

**Répartition**

Australie.

400/600 €



228



229



230

231

232

230

**CRÂNE DE CROCODILE DU SIAM**

Présenté sur un socle en bois laqué noir.  
Hauteur : 17,5 cm. 30 x 15 cm.  
I/A, *Crocodylus siamensis*, spécimen né et élevé en captivité à des fins commerciales, marqué. Vendu avec son certificat d'importation indiquant le code d'origine D.

350/450 €

231

**ROUSSETTE DE MALAISIE**

Étalée sur une planche en bois.  
34,5 x 93,5 cm.  
*Pteropus vampyrus*. Spécimen ancien.

150/200 €

232

**RARE BUSE BACHA**

Sur un perchoir.  
Hauteur : 64 cm. Étiquette ancienne manuscrite.  
II/B, *Spilornis cheela*. Naturalisation avant 1947. Spécimen pré-convention qui déroge à toute interdiction de vente.

**Provenance**  
Collection de Grammont, XIXème siècle.

**Note**

Appelé également serpenteira bacha, ce rapace est originaire d'Asie tropicale - Inde, Sri Lanka, sud de la Chine et Indonésie. Il chasse de préférence les serpents comme son nom l'indique. Très loquace, il produit des cris stridents.

350/400 €

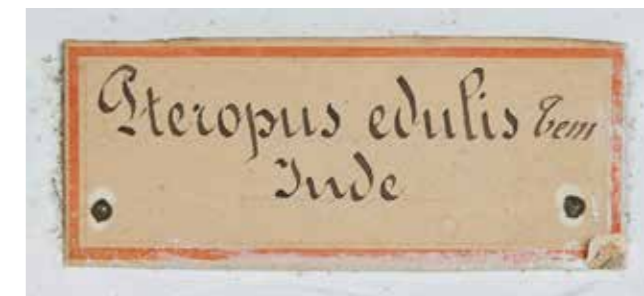

233

**LÉMUR CATTÀ**

Présenté sur une branche.  
Hauteur avec la branche : 84 cm,  
profondeur : 41 cm.  
I/A, *Lemur catta*. CIC délivré le 23/05/2011.

800/1200 €

234

**RARE ENSEMBLE DE DIX-NEUF RONGEURS**

NEUF RATS, MICROCÈBE MIGNON, RAT À  
QUEUE TOUFFUE, SOURIS À GROSSES PATTES,  
TENREC, LIMNOGALE, ÉCUREUIL DES PALMIERS,  
MUSARAIGNE, TOUPAYE COMMUN, TENREC  
AQUATIQUE, TENREC ZÉBRÉ DES TERRES BASSES  
Mâles et femelles (et sept crânes).  
Les dix-neuf spécimens réunis dans deux boîtes  
d'entomologie.  
39 x 50 cm.

Tous nommés, situés et datés (de 1964 à 1968)  
sur les étiquettes de l'I.R.S.M (Institut de  
Recherche Scientifique de Madagascar).  
La plupart des spécimens sont endémiques de  
Madagascar, deux en provenance d'Asie. Très  
bon état de conservation.

*Rattus rattus*, *Rattus frugivorus*, *Nesomys  
rufus*, *Hypogeomys antimena* (Rat sauteur  
géant de Madagascar), *Microcebus murinus*,  
*Elurus myoxinus*, *Macrotarsomys ingens*,  
*Nesogale dobsoni*, *Limnogale mergulus*,  
*Menetes berdmorei*, *Suncus indicus*, *Tupaia glis*,  
*Hemicentetes semispinosus*.

**Provenance**

Collection Jean-Marie KLEIN, Maître de  
Recherches de L'O.R.S.T.O.M (Ancien Office de la  
recherche scientifique et technique outre-mer).  
Spécialiste des puces et des tiques de rongeurs.  
Auteur de «Données écologiques et biologiques  
sur *Synopsyllus fonquerniei*, Wagner et  
Roubaud, 1932 (Siphonaptera), puce du rat  
péridomestique, dans la région de Tananarive»  
(1966).

Cette étude tend à démontrer la liaison  
extrêmement étroite entre *S. fonquerniei* et le  
rat comme vecteur de la peste à Madagascar.

Spécimens pré-convention.

600/800 €



223

234



235

- Édouard TRAVIÈS (1809-1876)

Neuf gravures aquarellées de primates réunies dans trois cadres. Magot, gibbon, coaita, alouate, ouanderou, maimon, macaque, aigrette, marikina, mico, sajou cornu, sajou brun, jocko, pango, orang-outang, mandrill, papion.

Planches, à vue : 14 x 20,5 cm. Encadrements : 44,6 x 80,5 cm. Rousseurs.

300/400 €

236

- BABOUIN DE GUINÉE

Hauteur : 61 cm. Il/B, *Papio papio*. Né, élevé et mort en captivité, spécimen pré-convention naturalisé dans les années 1960-1970, enregistré par le Ministère de l'Environnement Danois. Libre de circulation et commerce dans l'UE.

Provenance

Ancienne collection Ib Bønnelycke (1936 - ) Safarimuseet de Brandstrup au Danemark.

Répartition

Afrique occidentale.

300/400 €

237

- CHAMEAU

Naturalisé en entier présenté sur un socle rectangulaire en bois. Hauteur : 1,56 m, longueur : 2,10 m. Socle : 51,5 cm x 1,38 m. Spécimen datant des années 1900-1920. Bien conservé. *Camelus bactrianus*.

Historique

Ce chameau - ainsi que d'autres animaux «exotiques» - étaient présentés dans les écoles par des itinérants à des fins pédagogiques.

1500/2000 €







238

238

**RARE VAUTOUR ORICOU**

Sur un perchoir anciennement laqué blanc.  
Hauteur : 93 cm, longueur : 90 cm.  
II/B, *Torgos tracheliotus*, spécimen antérieur à la réglementation de 1997.

**Provenance**

Acheté probablement en 1966 au naturaliste Louis Béziat mais présence sous le socle d'une étiquette ancienne «E. Verreaux vautour moine, Vultur monachus, 9 place du Collège de France Paris». Les établissements Verreaux se situaient à Paris avant 1880.

**Répartition**

Afrique, Moyen-Orient.

**Note**

Le nid mesure 2 mètres de diamètre et ne recueille qu'un seul œuf. Celui-ci est couvé à tour de rôle pendant 2 mois. L'oisillon est ensuite gardé en permanence par un de ses deux parents pendant 4 mois. Son espérance de vie est de 30 ans.

**1000/1200 €**



239

239

**MASSACRE DE BUFFLE AFRICAIN**

Présenté sur un socle. Très ancien, manques au frontal.  
Hauteur totale : 82,5, largeur : 77 cm.  
*Syncerus caffer*.

**300/400 €**

240

**DAMAN DU CAP**

Longueur : 32 cm.  
*Procavia capensis*. Spécimen naturalisé dans les années 1960-1970. Enregistré par le Ministère de l'Environnement Danois. Libre de circulation et commerce dans l'UE.  
**Provenance**  
Ancienne collection Ib Bønnelycke (1936 - ) Safarimuseet de Brandstrup au Danemark.

**150/200 €**



240



241

**DEUX PIEDS D'ÉLÉPHANT**

Hauteurs : 45 et 47 cm.  
L'un cerclé de métal chromé avec une assise en bois.  
I/A, *Loxodonta africana*.  
Deux CIC délivrés le 13/10/2020.

**400/600 €**



242

**PEAU DE ZÈBRE, PEAU DE BONGO**

Sans doublure. Usures, quelques restaurations et petits trous.  
Longueur : 3,07 m,  
écartement des pattes avant : 2,22 m,  
écartement des pattes arrière : 2,44 m.  
*Equus burchelli*.  
Joint une partie de peau de Bongo.

**300/500 €**



243



243

- DAMALISQUE, GUIB HARNACHÉ, GRAND COBE DES ROSEAUX

Trois têtes en cape.  
*Damaliscus korrigum*, *Tragelaphus scriptus*,  
*Redunca arrundinum*.

200/300 €

244

- BONGO

Belle tête en cape.  
Longueur des étuis cornés : 65 cm environ.  
*Tragelaphus eurycerus*.

300/500 €



245

245

- FOETUS DE GIRAFE

Mâle.  
Longueur : 60 cm, largeur : 48 cm, hauteur : 27 cm.  
II/B, *Giraffa camelopardalis*. Don du Safari de  
Peaugres en 2008. Traçabilité établie.

1200/1500 €

246

- BEAU CRÂNE DE GIRAFE

Mâle adulte. Présenté sur un socle. Bel état.  
Hauteur totale : 73 cm, largeur : 54 cm.  
II/B, *Giraffa camelopardalis*. Acquis et importé  
avant la réglementation de 2019.

1000/1500 €



246



247



249



248

247

**RAPHICÈRE DE SHARPE**  
Naturalisé en entier sur un socle naturaliste.  
*Raphicerus sharpei*.

300/400 €

248

**CÉPHALOPHE DU NATAL**  
Naturalisé en entier.  
*Cephalophus natalensis*.

300/400 €

249

**TOURACO VERT HUPPÉ**  
Présenté sur une souche.  
*Touraco schalowi* (Angola, Congo entre 1957 et 1962).

**Provenance**  
Collection Yvan Delqué (1928-2021) Le Musée de la Nature - Castres. Conservée par la famille.

**Répartition**  
Afrique.

100/150 €

250

**BELLE GRUE DE PARADIS**  
Mâle. Rare en vente.  
Hauteur : 99 cm.  
II/B, *Grus paradisea*. Née, élevée et morte en captivité, baguée. Traçabilité établie.

**Répartition**  
Afrique du Sud.

**Note**  
Quasi-endémique, elle est l'emblème national du pays.

1500/2000 €

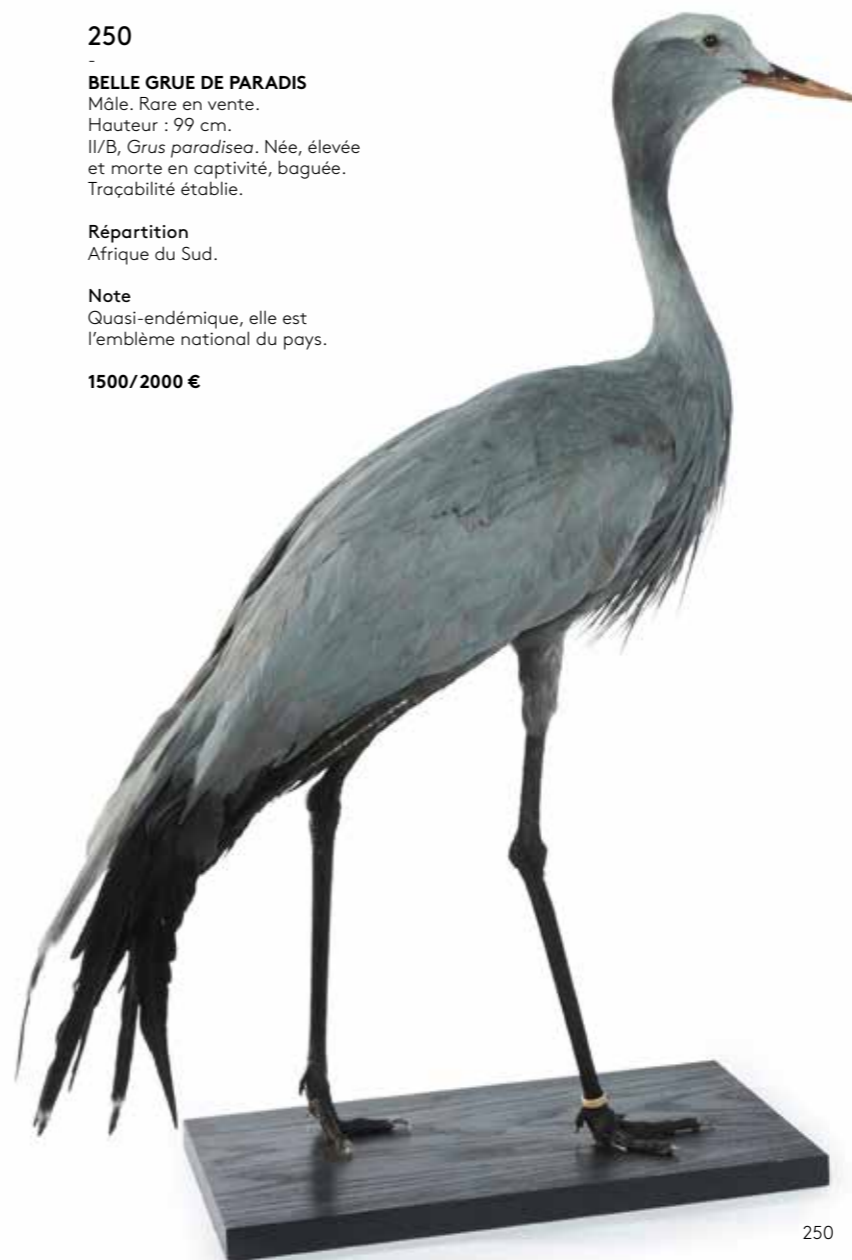

250



251

251

**BELLE GRUE COURONNÉE**  
Mâle.  
Hauteur : 1,05 m.  
II/B, *Balearica pavonina*. Née, élevée et morte en captivité, baguée. Traçabilité établie.

1500/2000 €

252

**DEUX CŒUFS D'AUTRUCHE**  
Belle patine d'ancienneté.  
I/A, *Struthio camelus*, CIC délivré le 29/12/2022.

**Provenance**  
Collection Joseph Védrine (1928-1965) conservée par la famille.

80/120 €



252



253

**BEAU LION**

Naturalisé en entier.  
Belle naturalisation d'un mâle adulte.  
Hauteur : 1,58 m, longueur : 2,65 m.  
II/B, *Panthera leo*. Avec son certificat  
d'importation.

5000/6000 €

254

**BELLE LIONNE ASSOUPIE**

Une patte en l'air.  
Longueur : 2 m, hauteur : 98 cm.  
II/B, *Panthera leo*. Avec son certificat  
d'importation.

**Note**

Le naturaliste s'est inspiré d'une photo prise au  
Parc National Kruger (Afrique du Sud). La lionne  
dormait ainsi sur la route.

6000/8000 €





257

**255**  
-  
**CÉPHALOPHE DE GRIMM, OUREBI, GNOU**  
Trois massacres sur écusson.  
*Cephalophus sylvicapra grimmia*,  
*Ourebia ourebi*.

**100/150 €**

**256**  
-  
**COBE DE BUFFON**  
Tête en cape.  
Naturalisé par Mr. Barbarin.  
*Kobus kob*.

**200/400 €**

**257**  
-  
**CÉPHALOPHE DE GRIMM**  
Naturalisé en entier sur un socle naturaliste.  
Naturalisé par Mr. Barbarin.  
*Sylvicapra grimmia*.

**300/500 €**

**258**  
-  
**CÉPHALOPHE À FLANCS ROUX**  
Naturalisé en entier présenté sur un socle naturaliste.  
Naturalisé par Mr. Barbarin.  
*Cephalophus rufilatus*.

**400/600 €**

**259**  
-  
**GUIB HARNACHÉ**  
Naturalisé en entier présenté sur un socle naturaliste.  
Naturalisé par Mr. Barbarin.  
*Tragelaphus scriptus*.

**600/800 €**

**260**  
-  
**POTAMOCHÈRE**  
Naturalisé entier à genoux, fouillant le sol. Présenté sur un socle en bois.  
Manque de poils au museau et légèrement sur le flanc arrière.  
Hauteur : 67 cm, longueur : 1,07 m, largeur : 49 cm.  
*Potamochoerus porcus*.

**300/400 €**



259



258



260



261



262



263



265



266

264

-  
**PHACOCHÈRE, SANGLIER D'EUROPE**  
Deux têtes en cape.  
*Phacochoerus africanus*. Namibie.  
*Sus scrofa*

120/150 €

265

-  
**GNOU BLEU**  
Tête en cape.  
*Connochaetes taurinus*. Afrique du Sud

300/400 €

266

-  
**ÉLAND DE DERBY**  
Tête en cape présentée sur un piédestal. Très beau.  
Hauteur totale : 2,31 m, longueur : 1,20 m.  
*Taurotragus derbianus*. Cameroun.

700/900 €

261

-  
**BUFFLE DES SAVANES**  
Tête en cape.  
Naturalisé par Mr. Barbarin.  
*Syncerus caffer brachyceros*.

300/500 €

262

-  
**COBE DEFASSA**  
Tête en cape.  
Naturalisé par Mr. Barbarin.  
*Kobus ellipsiprymnus*.

300/500 €

263

-  
**OUREBI, BUFFLE, ÉLAND DE DERBY**  
Tête en cape pour l'ourebi.  
Pied de buffle de savane monté en vide-poches.  
Deux pieds et une queue d'éland de Derby.  
Une queue de bubale major.  
L'ourebi, le pied de buffle et la queue du bubale naturalisés par Mr. Barbarin.  
*Ourebia ourebi*, *Syncerus caffer caffer*, *Aurotragus derbianus*, *Alcelaphus buselaphus*.

150/250 €



267



268



270



271



269

267

-  
**BUBALE MAJOR, BUBALE CAAMA**  
Deux massacres.  
*Alcelaphus buselaphus, Alcelaphus caama*. Cameroun et Namibie.

150/200 €

268

-  
**BUBALE CAAMA**  
Tête en cape.  
*Alcelaphus caama*. Namibie.

200/400 €

269

-  
**COUPLE DE RAPHCÈRES  
CHAMPÈTRES**  
Naturalisés en entier.  
La femelle couchée.  
*Raphicerus campresis*. Afrique du Sud.

500/700 €

270

-  
**ÉLAN DU CAP**  
Tête en cape. Très beau.  
*Taurotagus oryx*. Afrique du Sud.

700/900 €

271

-  
**GNU NOIR À QUEUE BLANCHE**  
Tête en cape.  
*Connochaetes gnou*. Afrique du Sud.

200/400 €

272

-  
**GUIB DU LIMPOPO**  
Naturalisé en entier.  
*Tragelaphus scriptus sylvaticus*. Afrique du Sud.

400/600 €



272



274

**273**

- **SPRINGBOK, DAMALISQUE À FRONT BLANC, IMPALA**

Trois massacres dont tête bizarre pour le damalisque à front blanc.  
*Antidorcas marsupialis, Damaliscus phillipsi, Aepyceros melampus.*  
Afrique du Sud.

150/200 €

**274**

- **GUIB DU CAP**

Naturalisé en entier.  
*Tragelaphus scriptus fasciatus.* Afrique du Sud.

400/600 €

**275**

- **BUBALE MAJOR**

Tête en cape.  
*Alcelaphus buselaphus major.* Cameroun.

200/400 €

**276**

- **REDUNCA DE MONTAGNE, REDUNCA DES ROSEAUX, REDUNCA COMMUN**

Trois têtes en cape.  
*Redunca fulvorufula, Redunca arundinum, Redunca redunca.*

200/400 €



275



276



277

**277**

- **ORYX**

Tête en cape.  
Longueur des étuis cornés :  
92 cm environ.  
*Oryx gazella.*

300/400 €

**278**

- **HIPPOTRAGUE ROUAN**

tête en cape.  
*Hippotragus equinus.*

200/300 €

**279**

- **HIPPOTRAGUE NOIR**

Tête en cape.  
*Hippotragus niger.*

250/300 €



279



278



# Conditions de vente

Conditions de vente

Conditions de vente

Dans le cadre de nos activités de ventes aux enchères, notre maison de ventes est amenée à collecter des données à caractère personnel concernant le vendeur et l'acheteur. Ces derniers disposent dès lors d'un droit d'accès, de rectification et d'opposition sur leurs données personnelles en s'adressant directement à notre maison de ventes. Notre OVV pourra utiliser ces données à caractère personnel afin de satisfaire à ses obligations légales, et, sauf opposition des personnes concernées, aux fins d'exercice de son activité (notamment, des opérations commerciales et de marketing). Ces données pourront également être communiquées aux autorités compétentes dès lors que le règlementation l'impose.

Conditions de vente

Les conditions générales de ventes et tout ce qui s'y rapporte sont régies uniquement par le droit français. Les acheteurs ou les mandataires de ceux-ci acceptent que toute action judiciaire relevée de la compétence exclusive des tribunaux français (Paris). Les diverses dispositions des conditions générales de ventes sont indépendantes les unes des autres. La nullité de l'une de ces dispositions n'affecte pas l'applicabilité des autres. Le fait de participer à la présente vente aux enchères publiques implique que tous les acheteurs ou leurs man- dataires, acceptent et adhèrent à toutes les conditions ci-après énoncées. La vente est faite au comptant (Art. 1650 du Code Civil) et conduite en euros. Un système de conversion de devises pourra être mis en place lors de la vente. Les contre-valeurs en devises des enchères portées dans la salle en euros sont fournies à titre indicatif

#### DÉFINITIONS ET GARANTIES

Les indications figurent au catalogue sont établies par MILLON et les experts indépendants mentionnés au catalogue, sous réserve des rectifications, notifications et déclarations annoncées au moment de la présentation du lot et portées au procès-verbal de la vente. Les dimensions, couleurs des reproductions et informatiions relatives à l'objet sont fournies à titre indicatif. Toutes les indications relatives à un incident, un accident, une restauration ou une mesure conservatoire affectant un lot et communiquées afin de faciliter son inspection par l'acheteur potentiel et restent soumises à l'entière appréciation de ce dernier. Cela signifie que tous les lots vendus dans l'état où ils se trouvent ou non mention précis de leur adjudication avec leurs possibles défauts et imperfections. Aucune réclamation ne sera admise une fois l'adjudication prononcée, une exposition préalable ayant permis aux acheteurs l'examen des œuvres présentées. Pour les lots dont le montant de l'estimation basse dépasse 2 000 euros figurant dans le catalogue de vente, un rapport de condition sur l'état de conservation des lots pourra être communiqué gracieusement sur demande. Les informations y figurant sont fournies à titre indicatif uniquement. Celles-ci ne sauraient engager en aucune manière la responsabilité de MILLON et des experts. En cas de contestation au moment des adjudications, c'est-à-dires'il est établi que deux ou plusieurs enchérisseurs ont simultanément porté une enchère équivalente, soit à haute voix, soit par signe et réclament en même temps le lot après le prononcé du mot adjudgé, ledit lot sera remis en adjudication au prix proposé par les enchérisseurs et tout le public présent sera admis à enchérir de nouveau.

- Selon l'article L321-17 du Code de commerce, les actions en responsabilité civile engagées à l'occasion des ventes volontaires se prescrivir par cinq ans à compter de l'adjudication.

- Seule la loi française est applicable à la présente vente. Seuls les tribunaux français sont compétents pour connaître de tout litige relatif à la présente vente.

Conditions de vente

Les lots signalés par « » comportent de l'ivoire d'éléphant dont la vente est libre car antérieur au 3/03/1947.

L'acqureur qui désire exporter l'objet hors de l'UE, devra obtenir de la DRIEE un permis d'exportation à son nom. Celui-ci est à la charge de l'acquéreur.

Conditions de vente

Les lots précédés d'un « J » feront l'objet d'un procès-verbal judiciaire aux frais acheteurs légaux de 12% HT, soit 14,40% TTC.

#### ORDRES D'ACHAT ET ENCHÈRES PAR TÉLÉPHONE

La prise en compte et l'exécution des ordres d'achat et enchères par téléphone est un service gratuit rendu par MILLON. MILLON s'efforcera d'exécuter les ordres d'enchérir qui lui seront transmis par écrit jusque 2h avant la vente. Le défaut d'exécution d'un ordre d'achat ou toute erreur ou omission à l'occasion de l'exécution de tels ordres n'engagera pas la responsabilité de MILLON. Par ailleurs, notre société n'assumera aucune responsabilité si dans le cadre d'enchères par téléphone, la liaison téléphonique est interrompue, n'est pas établie ou tardive. Bien que MILLON soit prêt à enregistrer les commandes d'ordres téléphoniques au plus tard jusqu'à la fin des horaires d'exposition, elle n'assumera aucune responsabilité en cas d'inexécution au titre d'erreurs ou d'omissions en relation avec les ordres téléphoniques.

Nous informons notre aimable clientèle que les conversations téléphoniques lors d'enchères par téléphone à l'Hôtel Drouot sont susceptibles d'être enregistrées.

#### Offre d'achat irrévocable :

Tout enchérisseur peut adresser à la Maison de vente une offre d'achat irrévocable pour l'achat d'un lot figurant au catalogue de vente afin de lui donner une instruction ferme, définitive, irrévocable et inconditionnelle, d'enchérir pour son compte à hauteur d'une certaine somme (quelles que soient le montant d'éventuelles autres enchères). Dans ce cadre il peut être convenu que cet Auteur de l'Offre percevra une indemnité calculée, soit sur le prix d'adjudication au marteau, soit correspondant à une somme forfaitaire. Si une offre d'achat irrévocable pour un lot est recue par la Maison de vente avant la vente, il sera mentionné au catalogue de vente que le lot fait l'objet d'une enchère irrévocable. Si une offre d'achat irrévocable est reçue après l'impression du catalogue de vente, la Maison de vente annoncera dans la salle de vente, au moment de la mise aux enchères du lot, que ce dernier fait l'objet d'une enchère irrévocable.

Tout tiers qui vous conseileraient sur l'achat d'un lot faisant l'objet d'une offre d'achat irrévocable est tenu de vous divulguer, l'existence de ses intérêts financiers sur ce lot. Si un tiers vous conseille sur l'achat d'un lot faisant l'objet d'une offre d'achat irrévocable, vous devez exiger qu'il vous divulgue s'il ou non des intérêts financiers sur le lot.

Tout personne qui s'approprie à enchérir sur le lot faisant l'objet d'une offre d'achat irrévocable, qui détient une communauté d'intérêt directe ou indirecte, permanente ou ponctuelle, avec l'Auteur de l'Offre, et qui aurait convenu avec ce dernier d'une entente financière de nature à entraver les enchères est susceptible de sanction pénale conformément aux dispositions de l'article 313-6 du Code pénal qui dispose que : « Le fait, dans une adjudication publique, par dons, promesses, ententes ou tout autre moyen frauduleux, d'écarter un enchérisseur ou de limiter les enchères ou les soumissions, est puni de six mois d'emprisonnement et de 22 500 euros d'amende. Est puni des mêmes peines le fait d'accepter de tels dons ou promesses. Est puni des mêmes peines !' » Le fait, dans une adjudication publique, d'entraver ou de troubler la liberté des enchères ou des soumissions, par violences, voies de fait ou menaces ; 2° Le fait de procéder ou de participer, après une adjudication publique, à une remise aux enchères sans le concours de l'officier ministériel ou du courtier de marchandises assermentés compétent ou d'un opérateur de ventes volontaires de meubles aux enchères publiques déclaré. La tentative des infractions prévues au présent article est punie des mêmes peines».

#### CAUTION

MILLON se réserve le droit de demander le dépôt d'une caution aux enchérisseurs lors de leur inscription. Cette caution sera automatiquement prélevée faute de règlement par l'adjudicataire dans un délai de 15 jours suivant la vente (date facture).

#### ENCHÈRES VIA LES PLATEFORMES DIGITALES

MILLON ne saurait être tenue pour responsable de l'interruption d'un service Live en cours de vente ou de tout autre dysfonctionnement de nature à empêcher un acheteur d'enchérir via une plateforme technique offrant le service Live. L'interruption d'un service d'enchères Live en cours de vente ne justifie pas nécessairement l'arrêt de la vente aux enchères par le commissaire-priseur.

En cas d'enchères intervenent entre le coup de marteau et l'adjudication (prononcé du mot «adjudgé» pour les ventes aux enchères en direct), le commissaire-priseur reprendra les enchères.

Dans le cadre des ventes aux enchère en direct, c'est-à-dire simultanément en salle et en ligne, priorité sera donnée à l'enchère portée dans la salle de vente en cas d'enchères simultanées.

#### PAIERS D'ENCHÈRES

Les paliers d'enchères -ou incréments- sont laissés à la discrétion du Commissaire-Priseur en charge de la vente. Si le montant des enchères proposées -soit physiquement, par téléphone, par ordre d'achat ferme, en live ou par « ordre secret » déposés sur des plateformes-relais partenaires -, est jugé insuffisant, incohérent avec le montant de la précédente enchère ou de nature à perturber la bonne tenue, l'équité et le rythme de la vente, le commissaire-priseur peut décider de ne pas les prendre en compte.

#### FRAIS À LA CHARGE DE L'ACHETEUR

L'acheteur paiera à MILLON, en sus du prix d'adjudication ou prix marteau par lot, une commission d'adjudication dégressive par tranche de :

- 25 % HT soit 30 % TTC \*

• Seul pour les lots de moins de 100 000 €

- La tranche inférieure à 1 500 € : 27,5 % HT (soit 33% TTC \*)

• Puis dégressivement comme suit :

- 20,83 % HT (soit 25% TTC \*) de 500 001 € à 1 500 000 €

- 16,66 % HT (soit 20% TTC \*) au-delà de 1 500 001 €

• Taux de TVA en vigueur : 20%

Prix global = prix d'adjudication (prix au marteau) + commission d'adjudication

En outre :

- pour les lots acquis via la plateforme Interencheres.com, les frais de vente à la charge de l'acheteur sont majorés de 3% HT du prix d'adjudication (cf CGV de la plateforme Interenchères).

- pour les lots acquis via la plateforme Drouotlive.com, les frais de vente à la charge de l'acheteur sont majorés de 1,5% HT du prix d'adjudication (cf CGV de la plateforme Drouotlive.com).

- pour les lots acquis via la plateforme Invaluable.com, les frais de vente à la charge de l'acheteur sont majorés de 3% HT du prix d'adjudication (cf CGV de la plateforme Invaluable.com).

#### ENLEVÈMENT DES ACHATS, ASSURANCE, MAGASINAGE ET TRANSPORT

MILLON ne remettra les lots vendus à l'adjudicataire qu'après encaissement de l'intégralité du prix global. Il appartient à l'adjudicataire de faire assurer les lots des leur adjudication puisque dès ce moment, les risques de perte, vol, dégradations ou autres sont sous son entière responsabilité. MILLON décline toute responsabilité quant aux dommages eux-mêmes ou à la défaillance de l'adjudicataire de couvrir ses risques contre ces dommages. Il est conseillé aux adjudicataires de procéder à un enlèvement rapide de leurs lots. Aucune indemnité ne sera due notamment pour les dommages causés aux encadrements et verres recouvrant les lots. Les socles sont des socles de présentation et ne font pas partie intégrante de l'œuvre.

#### RETRAIT DIFFÉRÉ DES ACHATS ET STOCKAGE :

MILLON assurera la gratuité du stockage pendant 45 jours après la vente. Passé ce délai, des frais de stockage et de transfert de nos locaux vers notre garde-meuble ou 116 bd Louis Armand - 93330 Neuilly sur Marne, vous seront facturés à raison de :

- 10 € HT/Lot/semaine révolue pour un volume supérieur à 1 M3

- 7 € HT/Lot/semaine révolue pour un volume inférieur à 1 M3

- 5 € HT/Lot/semaine révolue pour un stockage « tenant dans le creux de la main ».

**Ces conditions et frais ne concernent pas les lots déposés au magasinage de l'Hôtel Drouot dont le coût dépend de l'Hôtel Drouot lui-même (cf. Paragraphe Ventes et stockage à Drouot)**

#### Rappel important :

Concernant les ventes dites « des Aubaines » réalisées dans notre garde-meuble, la gratuité n'excedera pas 15 jours.

Concernant les ventes en Salle VV, (3 rue Rossini 75009 PARIS) :

Nous informons notre aimable clientèle que les meubles, tapis et objets volumineux seront transférés dans notre entrepôt garde-meuble à Neuilly sur Marne (adresse ci-dessus) et à la disposition des acquéreurs après complet règlement du bordereau.

#### DEMANDES DE TRANSFERT POUR RETRAIT HORS DU LIEU DE STOCKAGE APRES-VENTE :

Toute demande de transfert de lots entre nos adresses parisiennes et/ou notre garde-meuble de sera facturée en sus du bordereau d'achat initial :
- 15 € HT par lot de petit gabarit et n'excédant pas 5 objets.
- 40 € HT par bordereau n'excédant pas 5 achats et jusqu'à 1 M3.

Pour un volume d'achats supérieur, toute demande de transfert ne pourrait être effectuée qu'après acceptation d'un devis.

Les meubles sont exclus des lots dits « transférables par navette » mais pourront faire l'objet de devis de livraison.

Si les lots transférés ne sont pas réclamés au-delà de 7 jours après leur enregistrement dans les locaux de destination, ils seront renvoyés vers notre garde-meuble sans possibilité de remboursement et des délais de gratuité de stockage reprendront à compter du jour de la vente.

Un stockage longue durée peut être négocié avec nos équipes (116@millon.com) :

#### POUR TOUT RENSEIGNEMENT :

Stéphanie BOUSQUET

116, Bd Louis Armand, 93330 Neuilly-sur-Marne

116@millon.com

Aucune livraison ni aucun enlèvement des lots ne pourront intervenir sans le règlement complet des frais de mise à disposition et de stockage.

#### VENTES ET STOCKAGE A L'HOTEL DROUOT

Dans le cadre des ventes ayant lieu à l'Hôtel Drouot, les meubles, tapis et objets volumineux ou fragiles seront stockés aux service Magasinage de l'Hôtel Drouot.

L'accès se fait par le 6bis rue Rossini – 75009 Paris et est ouvert du lundi au samedi de 9h à 10h et de 13h à 18h.

Le service Magasinage de l'Hôtel Drouot est un service indépendant de la maison MILLON. Ce service est payant, et les frais sont à la charge de l'acquéreur (renseignements : magasinage@drouot.com)

#### IMPORTATION TEMPORAIRE

Les acquéreurs des lots indiqués par \* devront s'acquitter, en sus des frais de vente, de la TVA à l'import (5,5 % du prix d'adjudication, 20% pour les bijoux et montres, les automobiles, les vins et spiritueux et les multiples).

#### LA SORTIE DU TERRITOIRE FRANÇAIS

La sortie d'un lot de France peut être sujette à une autorisation administrative. L'obtention du document concerne ne relève que de la responsabilité du bénéficiaire de l'adjudication du lot visé par cette disposition. Le retard ou le refus de délivrance par l'administration des documents de sortie du territoire ne justifiera ni l'annulation de la vente, ni un retard de règlement, ni une résolution. Si notre Société est sollicitée par l'acheteur ou son représentant, pour faire ces demandes de sortie du territoire, l'ensemble des frais engagés sera à la charge totale du demandeur. Cette opération ne sera qu'un service rendu par MILLON. Les formalités d'exportation (demandes de certificat pour un bien culturel, licence d'exportation) des lots assujettis sont du ressort de l'acquéreur et peuvent requérir un délai de 2 à 3 mois.

#### EXPORTATION APRÈS LA VENTE

La TVA collectée au titre des frais de vente ou celle collectée au titre d'une importation temporaire du lot, peut être remboursée à l'adjudicataire dans les délais légaux sur présentation des documents qui justifient l'exportation du lot acheté.

#### PRÉEMPTION DE L'ÉTAT FRANÇAIS

L'État français dispose, dans certains cas définis par la loi, d'un droit de préemption des œuvres vendues aux enchères publiques. Dans ce cas, l'État français se substitue au dernier enchérisseur sous réserve que la déclaration de préemption formulée par le représentant de l'état dans la salle de vente, soit confirmée dans un délai de quinze jours à compter de la vente. MILLON ne pourra être tenu responsable des décisions de préemptions de l'État français.

#### RESPONSABILITÉ DES ENCHÉRISEURS

En portant une enchère sur un lot par une quelconque des modalités de transmission proposées par MILLON, les enchérisseurs assument la responsabilité personnelle de régler le prix d'adjudication de ce lot, augmenté de la commission d'adjudication et de tous droits ou taxes exigibles. Les enchérisseurs sont réputés agir en leur nom et pour leur propre compte, sauf convention contraire préalable à la vente et passée par écrit avec MILLON.

Sous réserve de la décision du commissaire-priseur et sous réserve que l'enchère finale soit supérieure ou égale au prix de réserve, le dernier enchérisseur deviendra l'acheteur, le coup de marteau et le prononcé du mot « adjudgé » matérialisera l'acceptation de la dernière enchère et la formation du contrat de vente entre le vendeur et l'acheteur. Les lots adjudgés seront sous l'entière responsabilité de l'adjudicataire. En cas de contestation de la part d'un tiers, MILLON pourra tenir l'enchérisseur pour seul responsable de l'enchère en cause et de son règlement.

#### PAIEMENT DU PRIX GLOBAL

MILLON précise et rappelle que la vente aux enchères publiques est faite au comptant et que l'adjudicataire devra immédiatement s'acquitter du règlement total de son achat et cela indépendamment de son souhait qui serait de sortir son lot du territoire français (voir « La sortie du territoire français »).

#### Le règlement pourra être effectué comme suit :

- en espèces dans la limite de 1 000 euros pour les résidents français/15 000€ pour les particuliers qui ont leur domicile fiscal à l'étranger (sur présentation d'un justificatif) ;

- par chèque bancaire ou postal avec présentation obligatoire d'une pièce d'identité en cours de validité (la délivrance ne sera possible que vingt jours après le paiement. Les chèques étrangers ne sont pas acceptés) ;

- par carte bancaire Visa ou Master Card ;

- par paiement en ligne : https://www.millon.com/paiement-en-ligne ;

- par virement bancaire en euros aux coordonnées comme suit :

<b>DOMICILIATION:</b>
<b>NEUFUZIE OCB</b>
<b>3, avenue Hoche - 75008 Paris</b>
<b>IBAN FR76 3078 8009 0002 0609 7000 469</b>
<b>BIC NSMBFRPPXXX</b>

Pour les adjudicataires ayant enchéri via la plateforme Interenchères.com, MILLON prélèvera directement sur ce site le prix global du bordereau d'adjudication dans les 48 heures suivant la fin de la vente.

#### RETARD DE PAIEMENT

Au-delà de 30 jours (date facture), tout retard de paiement entraînera des pénalités de retard égales à 3 fois le taux d'intérêt légal ainsi qu'une indemnité forfaitaire pour frais de recouvrement de 40 euros. MILLON est abonnée au service TEMIS permettant la consultation et l'alimentation du Fichier des restrictions d'accès aux ventes aux enchères (« Fichier TEMIS ») mis en œuvre par la société Commissaires-Priseurs Multimédia (CPM). S'A ayant son siège social sis à (75009) Paris, 37 rue de Châteaoudun (RCS Paris 437 868 425).

Tout bordereau d'adjudication demeure imprimé payés de MILLON ou ayant fait l'objet d'un retard de paiement est susceptible d'inscription au fichier TEMIS
Pour toute information complémentaire, merci de consulter la politique de protection des données de TEMIS : https://temis.auction/statics/politique-protection-dp-temis.pdf

#### DÉFAUT DE PAIEMENT

En cas de défaut de paiement, si la vente est annulée ou l'œuvre est revendue sur réitération des enchères dans les conditions de l'article L321-14 du Code de commerce, l'adjudicataire défaillant devra payer à MILLON une indemnité forfaitaire correspondant (i) au montant des frais acheteur et (ii) à 40 € de frais de recouvrement, à titre de réparation du préjudice subi, sans préjudice de dommages-intérêts supplémentaires dus au vendeur. MILLON se réserve également le droit de procéder à toute compensation avec les sommes dues par l'adjudicataire défaillant ou à encaisser les chèques de caution.

#### EXPÉDITION DES ACHATS

Nous informons notre clientèle que MILLOn ne prend en charge aucune expédition des biens à l'issue des ventes. Pour toute demande d'envoi, MILLON recommande de faire appel à son transporteur partenaire (THE PACKENGRS - hello@thepackers.com) ou à tout autre transporteur ou choix de la clientèle.

En tout état de cause, l'expédition du lot, la manutention et le magasinage de celui-ci lors du transport n'engagent pas la responsabilité de MILLON. Si MILLON accepte de s'occuper de l'expédition d'un bien à titre exceptionnel, sa responsabilité ne pourra être mise en cause en cas de perte, de vol ou d'accidents qui reste à la charge de l'acheteur. De plus, cette expédition ne sera effectuée qu'à réception d'une lettre déchargeant MILLON de sa responsabilité dans le devenir de l'objet expédié, et sera à la charge financière exclusive de l'acheteur.

#### PROPRIÉTÉ INTELLECTUELLE

La vente d'un lot n'emporte pas cession des droits de reproduction ou de représentation dont il constitue le cas échéant le support matériel.

# Conditions of sale

Conditions of sale

As part of our auction activities, our auction house could collect personal data concerning the seller and the buyer. They have the right to access, rectify and object to their personal data by contacting our auction house directly. Our OVV may use this personal data in order to meet its legal obligations, and, unless opposed by the persons concerned, for the purposes of its activity (commercial and marketing operations). These data may also be communicated to the competent authorities.

These general conditions of sale and everything pertaining to them are governed exclusively by French law. Buyers and their representatives accept that any legal action will be taken within the jurisdiction of French courts (Paris). The various provisions contained in these general conditions of sale are independent of each other. If any one of them is declared invalid, there is no effect on the validity of the others. Participating in this auction implies the agreement with all the conditions set out below by all buyers and their representatives. Payment is due immediately at the end of the sale, payable in euros. A currency conversion system may be provided during the sale. The corresponding foreign currency value provided is merely informative.

#### DEFINITIONS AND GUARANTEES

Descriptions appearing in the catalogue are provided by MILLON and the Sale Experts and are subject to corrections, notifications and declarations made at the moment the lot is presented and noted in the record of the sale. Dimensions, colours in reproductions and information on the condition of an object are given for information purposes only. All information relating to incidents, accidents, restoration and conservation measures relating to a lot is given to facilitate inspection by the potential buyer and remains completely open to their interpretation. This means that all lots are sold as seen at the moment the hammer falls, including the possible faults and imperfections. An exhibition before the sale is made providing the potential buyers the opportunity to examine the presented lots. Therefore, no claims will be accepted after the hammer has fallen. For lots appearing in the sale catalogue which the lower estimated price is over 2,000 euros, a condition report of the preservation status will be issued free of charge upon request. The information contained in this report is merely informative and MILLON and the Sale Experts can in no way be held liable for it. In the case of a dispute at the sale, i.e. two or more buyers have simultaneously made an identical bid for the same lot, either aloud or by signl, and both claim the lot at the same time when the hammer falls, the lot will be re-submitted for auction at the price offered by the bidders and everyone at the room will be permitted to bid once again.

Conditions of sale

- According to article L321-17 of the French Commercial Code, the statute of limitations of any civil liability actions brought in connection with voluntary sales are limited to five years from the date of the auction.

- Only French law is applicable to this sale. Only the French courts are competent to hear any dispute relating to this sale.

The lots marked with \* include elements of elephant ivory and its sale is possible because the ivory is dated prior to 3/3/1947.

The buyer who wishes to export the object outside the EU will have to obtain from the DRIEE an export permit on their own. This is the buyer's responsibility.

#### TELEPHONE BIDDING

The telephone bids are a free service provided by MILLON. In this regard, our company accepts no liability for a break in the telephone connection, a failure to connect or a delayed connection. Although MILLON accepts telephone bidding requests until the end of the pre-sale exhibition, it cannot be held liable for mistakes or omissions related to telephone bidding orders. We inform our customers that telephone conversations during telephone auctions at the Hotel Drouot are likely to be recorded.

#### Irrevocable bid :

A party can provide Millon with an irrevocable bid, which is a definitive, firm, irrevocable and unconditioned instruction to execute this party's bid during the auction up to a provided amount, regardless of the existence of other bids. The irrevocable bidder, who may bid in excess of the irrevocable bid, will be compensated based on the final hammer price in the event he or she is not the successful bidder.

If the irrevocable bid is not secured until after the printing of the auction catalogue, a pre-sale or pre-lot announcement will be made indicating that there is an irrevocable bid on the lot, on other cases i'twill be indicated in the catalogue entry of the lot.

If the irrevocable bidder is advising anyone with respect to the lot, Sotheby's requires the irrevocable bidder to disclose his or her financial interest in the lot. If an agent is advising you or bidding on your behalf with respect to a lot identified as being subject to an irrevocable bid, you should request that the agent disclose whether or not he or she has a financial interest in the lot (cv. Art 313-6 French Penal Code). Any person who is about to bid on the work and who has a direct or indirect, permanent or occasional community of interest with the irrevocable bidder, and who would enter into a financial agreement that could hinder the auction, would be exposed to penal sanctions as stated in Art. 313-6 of the French Penal Code : "The fact, in a public auction, of excluding a bidder or limiting bids or tenders by means of gifts, promises, agreements or any other fraudulent means, is punishable by six months' imprisonment and a fine of 22,500 euros. The same penalties shall apply to:

- 1° The fact, in a public auction, of hindering or disturbing the freedom of bids or tenders, by violence, assault or threats;
- 2° Proceeding or participating, after a public auction, in a re-auction without the assistance of the competent ministerial officer or sworn goods broker or of a declared operator of voluntary sales of furniture by public auction.

Attempts to commit the offences provided for in this article shall be punishable by the same penalties".

#### CAUTION

MILLON reserves the right to ask for a deposit from bidders at the time of registration.

This deposit will be automatically deducted in the absence of payment by the winning bidder within 15 days after the sale (invoice date).

#### LIVE BIDDING BY ELECTRONIC PLATFORMS:

Millon cannot be held responsible for the interruption or any other malfunction of any Live service during the sale that could inhibit a buyer from bidding via any electronic platform offering the Live service. The interruption of a Live auction service during the sale is not necessarily justification for the auctioneer to stop the auction.

#### BIDDING LEVELS

Bidding increments are left to the discretion of the auctioneer in charge of the sale. If the amount of the bids proposed - either physically by telephone, by firm purchase order, live or by "secret order" deposited on partner relay platforms - is deemed insufficient, inconsistent with the amount of the previous bid or likely to disrupt the proper conduct, fairness and pace of the sale, the auctioneer may decide not to take them into account.

#### FEES FOR THE BUYER

Expenses for which the buyer is responsible the buyer will pay MILLON, in addition to the sale price or hammer price, a commission of:
27,5 % excl.VAT, or 33 % incl.VAT under 1500 €
25 % excl.VAT, or 30 % incl.VAT from 1501 to 500.000 €
20,83 % excl.VAT, or 25 % incl.VAT from 500.001 to 1.500.000 €
16,67 % excl.VAT beyond
Current VAT rate: 20%
Total price = sale price (hammer price) + sale's commission

In addition,
- for lots acquired via Interencheres.com, the buyer's fees are increased by 3% pre-tax of the auction price (see Terms and Conditions of Interencheres.com).

- for the lots acquired via the Drouotonline.com platform, the buyer's fees are increased by an additional 1.5% pre-tax of the auction price (see CGV of the Drouotlive.com platform).

- for the lots acquired via Invaluable.com, the buyer's fees are increased by 3% pre-tax of the auction price (see Terms and Conditions of Invaluable.com).

#### COLLECTION AND WITHDRAWAL OF PURCHASES, INSURANCE, STORAGE AND TRANSPORT

MILLON will only release the sold lots to the buyer after the complete bill settlement (payment of the invoice including all additional

HISTOIRE NATURELLE  
Collection Yvan DELQUÉ  
Collection Joseph VÉDRINE  
Et à divers

Mardi 16 mai 2023, 14h

Hôtel Drouot, salles 1 et 7

**ORDRES D'ACHAT**

ORDRES D'ACHAT  
ABSENTEE BID FORM

ENCHÈRES PAR TÉLÉPHONE –  
TELEPHONE BID FORM

Merci de joindre au formulaire d'ordre d'achat un relevé d'identité bancaire et une copie d'une pièce d'identité (passeport, carte d'identité,...) ou un extrait d'immatriculation au R.C.S. Après avoir pris connaissance des conditions de vente, je déclare les accepter et vous prie d'enregistrer à mon nom les ordres d'achats ci-dessus aux limites indiquées en Euros. Ces ordres seront exécutés au mieux de mes intérêts en fonction des enchères portées lors de la vente.

Please sign and attach this form to a document indicating the bidder's bank details (IBAN number or swift account number) and photocopy of the bidder's government issued identitycard. (Companies may send a photocopy of their registration number).

I have read the terms of sale, and grant you permission to purchase on my behalf the following items within the limits indicated in euros.

Après avoir pris connaissance des conditions de vente, je déclare les accepter et vous prie d'acquiescer pour mon compte personnel, aux limites indiquées en euros, les lots que j'ai désignés ci-dessous (les limites ne comprenant pas les frais).

I have read the conditions of sale and the guide to buyers and agree to abide by them. I grant you permission to purchase on my behalf the following items within the limits indicated in euros (these limits do not include buyer's premium and taxes).

Nom et prénom/Name and first name .....

Adresse/Address .....

C.P ..... Ville .....

Téléphone(s) .....

Email .....

RIB .....

Signature .....

LOT N°	DESCRIPTION DU LOT/LOT DESCRIPTION	LIMITE EN €/TOP LIMITS OF BID €

Merci d'envoyer l'ensemble de ces informations à

Isabelle BOUDOT de LA MOTTE – +33 (0)6 19 99 47 11

Par mail à [boudotdelamotte@millon.com](mailto:boudotdelamotte@millon.com) ou par voie postale au 19, rue de la Grange Batelière – 75009 Paris





[www.millon.com](http://www.millon.com)